

Séminaire de présentation du PETR Pays Loire Beauce aux nouveaux élus



Séminaire de présentation du Pays Loire Beauce

1^{er} temps : 18h00 – 19h15

1. Présentation du Pays Loire Beauce

- a. Missions et organisation (Comité syndical, Bureau, Conseil de développement, Conférence des maires, Comité de programmation LEADER, etc.)
- b. Présentation de l'équipe et présentation synthétique des programmes et projets en cours : CRST, LEADER ; PCAET, Conversations Carbone, COT ENR, stratégie biodiversité, projet alimentaire territorial et SCoT

2. Intervention thématique de

- a. Association Racines du Pays Loire Beauce
- b. Association ALBATRE

3. Conclusion ; questions/réponse ; date d'installation du nouveau Bureau

2nd temps : 19h15 – 21h00 : Stands thématiques en libre-service // buffet

Liste des stands thématiques :

- Plan Climat-Air Energie Territorial (dit « PCAET »)
- Projet alimentaire territorial (dit « PAT »)
- Stratégie Biodiversité
- Programme LEADER
- Contrat Régionale de Solidarité Territorial (dit « CRST »)
- Contrat d'Objectif Territorial pour les Energies Renouvelables Thermiques (dit « COT ENR »)
- Association Racines du Pays Loire Beauce
- Association ALBATRE (Loire Beauce en Action pour la Transition, la Résilience et l'Environnement)

1. Présentation du Pays Loire Beauce

- a. Missions et organisation**
- b. Équipe, programmes et projets : CRST, LEADER ; PCAET, Conversations Carbone, COT ENR, stratégie biodiversité, projet alimentaire territorial et SCoT**

2. Intervention thématique de :

- a. Association Racines du Pays Loire Beauce**
- b. Association ALBATRE**

a. Missions et organisation

- 1997 : création du syndicat mixte du Pays Loire Beauce
- 2017 : suite à la Loi NOTRe (Nouvelle Organisation Territoriale de la République), le syndicat mixte se transforme en PETR (pôle d'équilibre territorial et rural)
Pays Loire Beauce et regroupe DEUX communautés de communes :
 - La Communauté de Communes de la Beauce Loirétaine
 - La Communauté de Communes des Terres du Val de Loire
(issue du regroupement de la CC du Val d'Ardoux, CC du canton de Beaugency, CC du Val des Mauves et CC de la Beauce Oratorienne)

La transformation du syndicat mixte du Pays Loire Beauce
en Pôle d'Équilibre Territorial et Rural Pays Loire Beauce

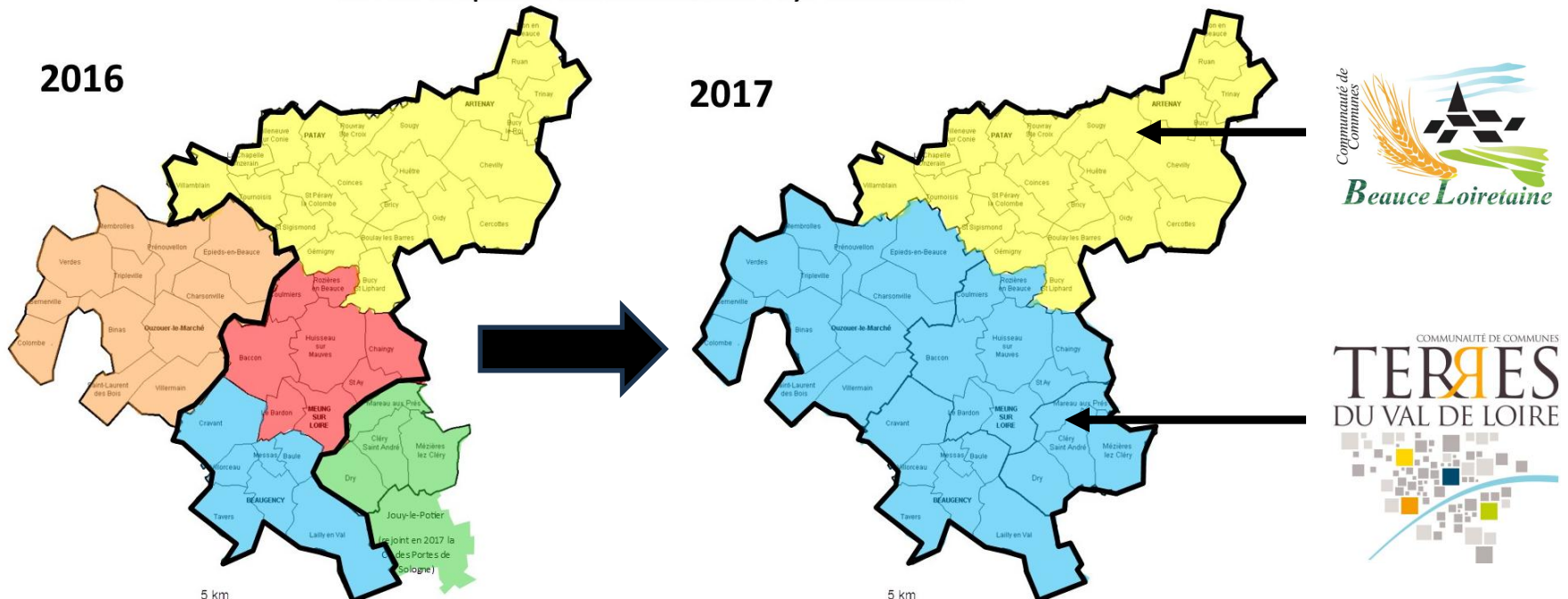

a. Missions et organisation

Entre 2000 et 2025, le Pays Loire Beauce a porté près d'une vingtaine de programmes contribuant à faire émerger plus de 1 000 projets, pour près de 40 millions d'euros de subvention, générant un investissement de plus de 130 millions d'euros sur le territoire.

Programmes	Dépenses éligibles	Subventions engagées	Nbr de projets
Contrat Régional de Pays 2000-2005	17 211 797 €	5 408 715 €	138
Contrat Régional de Pays 2006-2010	14 958 169 €	4 903 163 €	100
Contrat Régional de Pays 2012-2016	17 729 739 €	5 757 590 €	138
CRST 2017-2023	24 630 944 €	8 045 705 €	204
CRST 2023-2029	16 785 577 €	5 513 260 €	68
LEADER 2007-2013	3 402 368 €	1 358 936 €	126
LEADER 2014-2023	2 229 273 €	1 276 772 €	52
LEADER 2023-2027	568 710 €	380 710 €	11
TEPCV 2015-2017	5 690 153 €	2 099 353 €	41
COT EC 2013-2015 et COT EC 2017-2020	569 135 €	274 521 €	4
COT ENR 2017-2028	1 981 319 €	874 824 €	6
Contrat de ruralité 2017-2020	7 722 055 €	1 750 934 €	33
Enveloppe Fond Vert - PCAET 2025	11 065 631 €	249 354 €	11
ORAC 2002-2006	5 001 169 €	849 918 €	96
OCMACS 2015-2017	1 442 769 €	262 552 €	22
TOTAL	130 988 808 €	39 006 308 €	1 050

a. Missions et organisation

Chronologie des programmes

Chronologie des programmes d'actions Pays Loire Beauce											
1997 : création du syndicat mixte du Pays Loire Beauce					2017 : transformation du syndicat mixte en PETR						
	1979	1990	2000	2010	2015	2020	2025	2030	Dépenses éligibles	Subventions engagées	Nbr de projets
Région Centre-Val de Loire	CRAR (Contrat Régionaux d'Aménagement Rural) Années 80										
		CRIL (Contrat Régional d'initiative Locale) Années 90									
			Contrat de Pays (1ère génération) 2000-2005						17 211 797 €	5 408 715 €	138
				Contrat de Pays (2è génération) 2006-2010					14 958 169 €	4 903 163 €	100
					Contrat de Pays (3è génération) 2012-2016				17 729 739 €	5 757 590 €	138
						CRST 2017-2023			24 630 944 €	8 045 705 €	204
Programme Leader				Leader 2009-2015					3 402 368 €	1 358 936 €	126
					Leader 2014-2023				2 229 273 €	1 276 772 €	52
							Leader 2023-2027		568 710 €	380 710 €	11
TEPCV					TEPCV				5 690 153 €	2 099 353 €	41
COT énergie-climat					1er COT EC	2 nd COT EC			569 135 €	274 521 €	4
COT ENR					COT ENR (x 3)				1 981 319 €	874 824 €	6
Contrat de ruralité					Contrat de ruralité				7 722 055 €	1 750 934 €	33
Fonds Vert PCAET							FV		11 065 631 €	249 354 €	11
ORAC / OCMACS		(ORAC 1994-1997)		ORAC 2002-2006		OCMA CS			6 443 938 €	1 112 470 €	118
Total									130 988 808 €	39 006 307 €	1 050

a. Missions et organisation

Aujourd'hui, le PETR Pays Loire Beauce, c'est :

- 48 communes
- 2 communautés de communes
- 67 714 habitants (2026)
- 105 800 hectares
- 82 100 hectares de surfaces cultivées
- 754 millions de tonnes de carbone émis /an
- 2 833 GWh consommé /an
- 20 000 emplois
- 30 000 logements

une 30aine de PETR/Pays en Centre-Val de Loire dont 5 dans le Loiret :

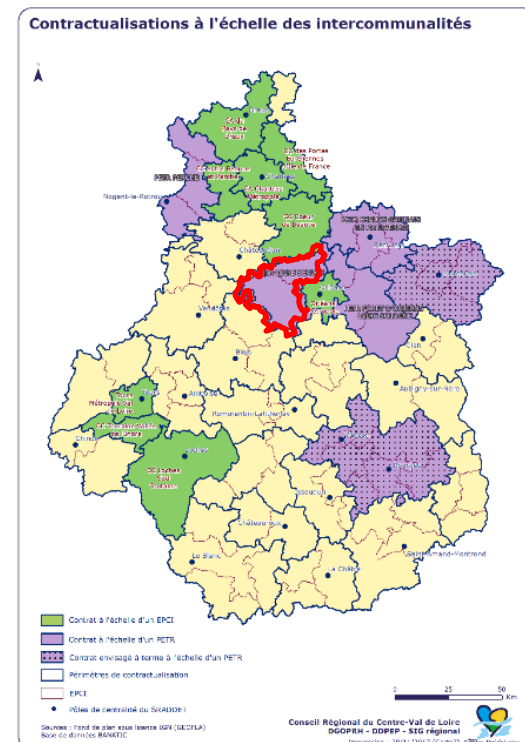
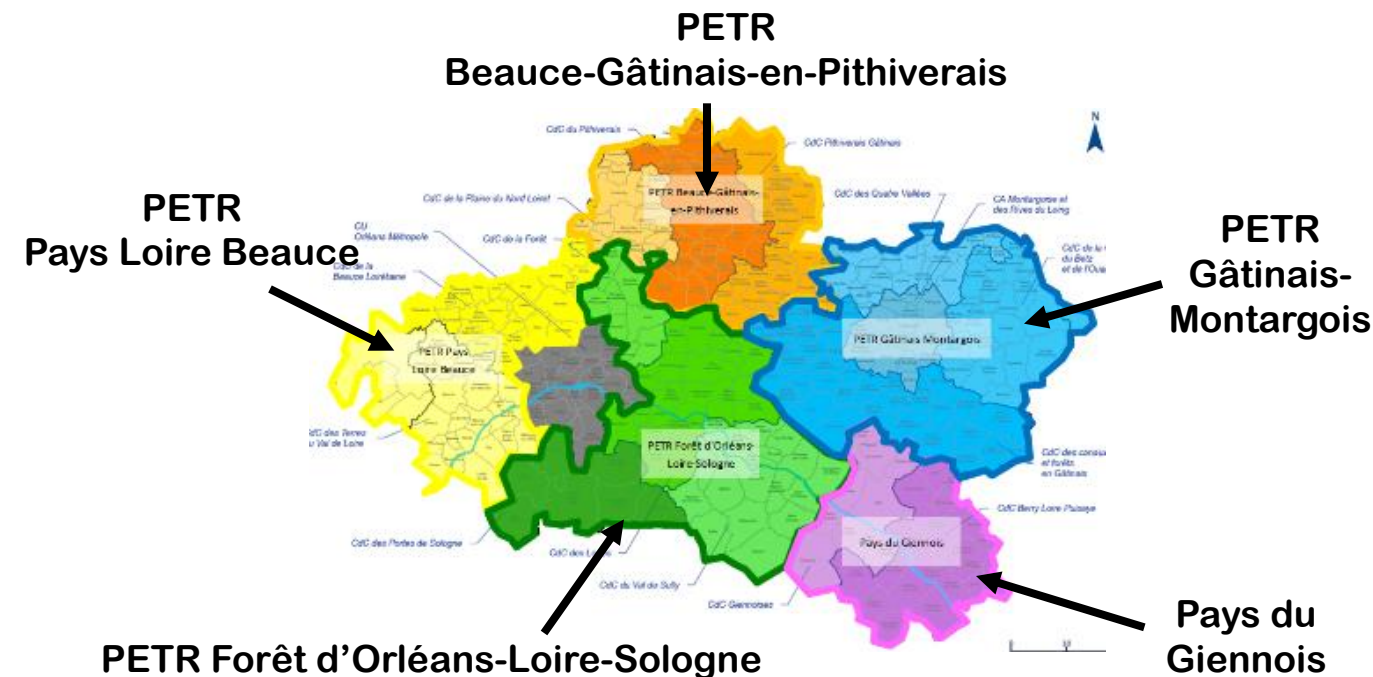

a. Missions et organisation

Objet (article 4 des statuts)

le PETR a vocation à élaborer le projet de territoire applicable sur le périmètre des établissements publics de coopération intercommunale membres, et à participer à sa mise en œuvre (Conformément à l'article L. 5741-2 du CGCT).

Le projet de territoire est mis en œuvre dans le cadre d'une convention territoriale (En application de l'article L. 5741-2 II du CGCT).

Le « projet de territoire » du PETR Pays Loire Beauce a été adopté par le comité syndical le 1^{er} décembre 2022 (délibération n° 22-25)

Il s'articule autour de 4 ambitions :

- Aménagement de l'espace :

→ le SCoT, études prospectives et stratégique, etc.

- Transitions écologique et énergétique :

→ Plan Climat Air Energie Territorial (PCAET), Contrat d'Objectif Territorial pour les Énergies Renouvelables Thermiques (COT ENR), LIFE let's go for climate, Stratégie Biodiversité, Projet Alimentaire Territorial (PAT)

- Solidarité du territoire :

→ Conseil de développement mutualisé, (*Contrat local de santé*)

- Actions transversales :

→ Contrat Régional de Solidarité Territoriale (CRST), programme européen LEADER, Fonds Vert fléché vers les actions du PCAET, *Contrat de Relance et de Transition Ecologique (CRTE)*, etc.

a. Missions et organisation

Aujourd'hui, le PETR Pays Loire Beauce met en œuvre les programmes suivants :

Dispositifs financiers

CRST

Contrat Régional de Solidarité Territoriale
8,6 millions d'€

LEADER

Transitions écologique, énergétique et participation citoyenne : le Pays Loire Beauce d'engagé !
0,837 million d'€

Fonds Vert - PCAET
&
Contrat de réussite
pour la transition écologique
(CRTE)

Actions

PCAET

Plan Climat Air Energie Territorial

- Réduction des émissions de gaz à effet de serre
- Adaptation aux effets du changement climatique
- Amélioration de la qualité de l'air

PAT

Projet alimentaire territorial

- Développer les circuits-courts
- Limiter le gaspillage alimentaire
- Contribution à l'utilisation de protéine végétales

Stratégie biodiversité

Festival BiodiverCiné, plant'action, diagnostics de biodiversité agricole, plantations, renaturations, inventaire de biodiversité communale, etc.

Projet européen LIFE

« let's go 4 climate »

Développement de communautés d'énergies (citoyennes et renouvelables) - actions de sobriété énergétique et de production d'énergies renouvelables.

SCoT : Schéma de Cohérence Territoriale

Avec les Territoires Ruraux de l'Orléanais



Contrat d'Objectif Territorial pour les énergies renouvelables thermiques (COT ENR : bois énergie, géothermie, solaire thermique)

a. Missions et organisation

Gouvernance :

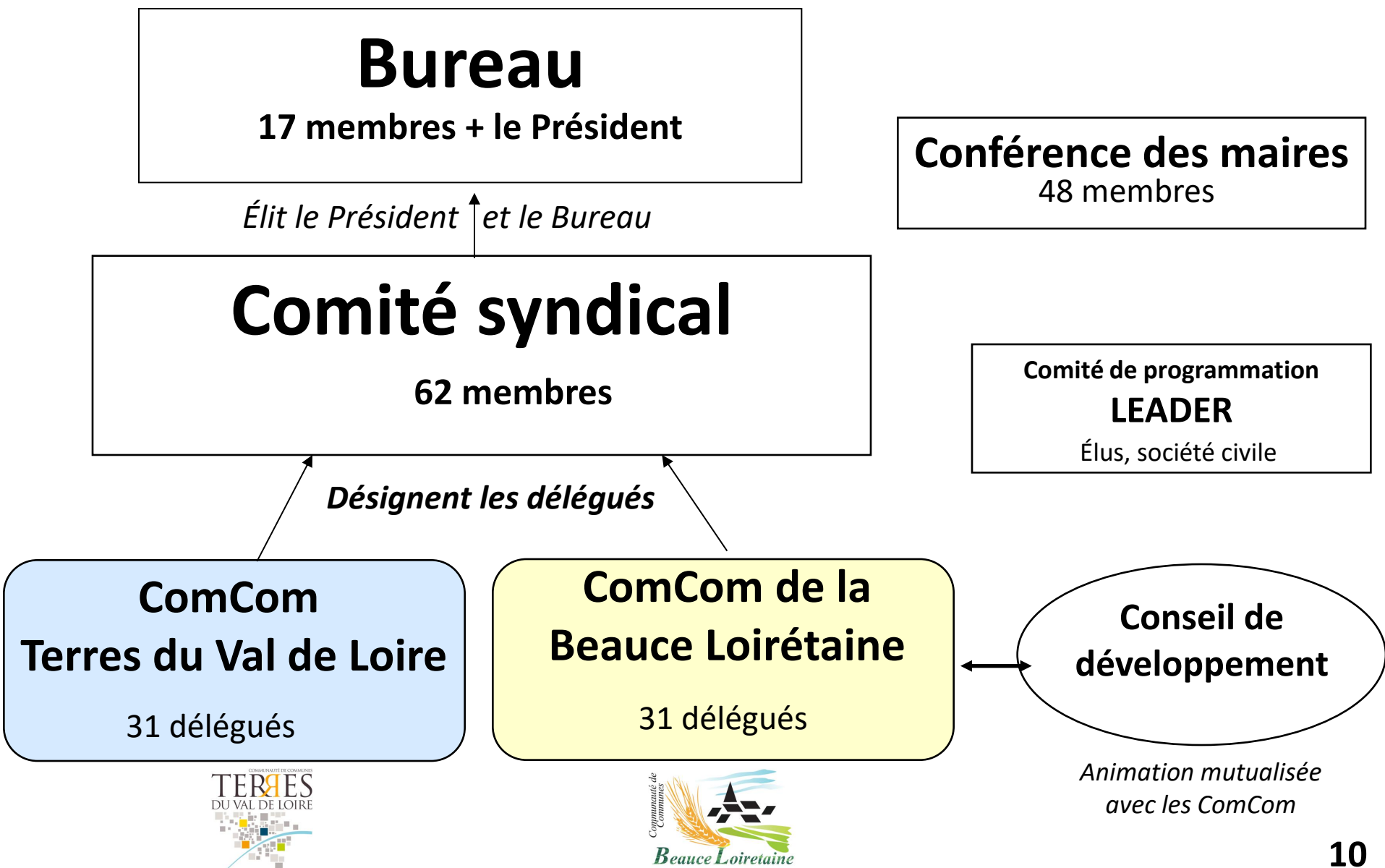

b. Équipe, programmes et projets en cours

Contrat Régional de Solidarité Territoriale 2023-2029



b. Contrat Régional de Solidarité Territoriale

Politique d'aménagement régional via les CRST : 400 millions sur 6 ans

CRST du PETR Pays Loire Beauce : 8,6 millions sur 2023-2029

Autre CRST : CRST Orléans Métropole : 40,3 millions sur 2022-2028

La Région définit le cadre d'intervention ; les territoires réfléchissent et proposent des actions et projets à l'intérieur de ce cadre

Le CRST 2023-2029 est le 5^{ème} contrat régional depuis 2000 :

1997 : création du syndicat mixte du Pays Loire Beauce		2017 : transformation du syndicat mixte en PETR				
2000	2010	2015	2020	2025	2030	
Contrat de Pays (1ère génération) 2000-2005		Contrat de Pays (2è génération) 2006-2010		Contrat de Pays (3è génération) 2012-2016		
			CRST 2017-2023		CRST 2023-2029	

b. Contrat Régional de Solidarité Territoriale

CRST 2023-2029 :

8 600 000 € de crédits disponibles

73% de l'enveloppe engagés

2026 = élaboration du bilan mi-parcours pour :

- faire un point sur les projets soutenus, les axes d'intervention sollicités (énergie, mobilité, etc.), les points négatifs
- Proposer à la Région une nouvelle maquette financière pour la période 2026-2029 en fonction des crédits disponibles, des projets matures, des priorités du territoire (santé, énergie, etc.)

Exemples de projets soutenus :

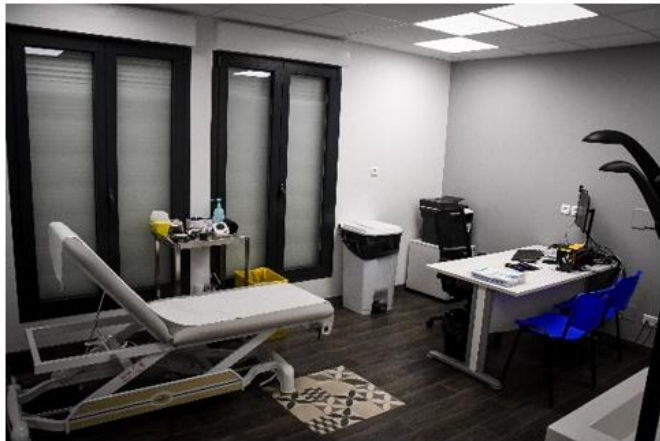

Acquisition et aménagement du Centre de Santé Régional à Beauce-la-Romaine

Coût : 410 000 € HT - Subvention CRST : 82 000 €



Création d'une Maison de Santé Pluridisciplinaire à St-Ay

Subvention CRST : 591 500 €

b. Contrat Régional de Solidarité Territoriale

Exemples de projets soutenus :



Réhabilitation de la friche Chantopac à Patay
Coût : 916 000 € HT - Subvention CRST : 205 500 €



Création d'un nouveau stade à Beaugency
Subvention CRST : 396 700 €



Amélioration de l'éclairage public à Chevilly
Coût : 676 000 € HT - Subvention CRST : 270 500 €



Isolation du centre de loisirs à Meung-sur-Loire
Coût (isolation) : 520 000 € HT - Subvention CRST : 260 200 €



Cofinancé par
l'Union européenne



Programme européen LEADER 2023-2027

c. Programme LEADER 2023-2027

Le Pays Loire Beauce porte pour la période 2023-2027 un programme européen LEADER doté de 845 000 € de crédits et dont la stratégie s'intitule :

« Transitions écologique, énergétique et participation citoyenne : le Pays Loire Beauce s'engage ! »

C'est le 3^{ème} programme LEADER porté par le Pays Loire Beauce depuis 2009 :

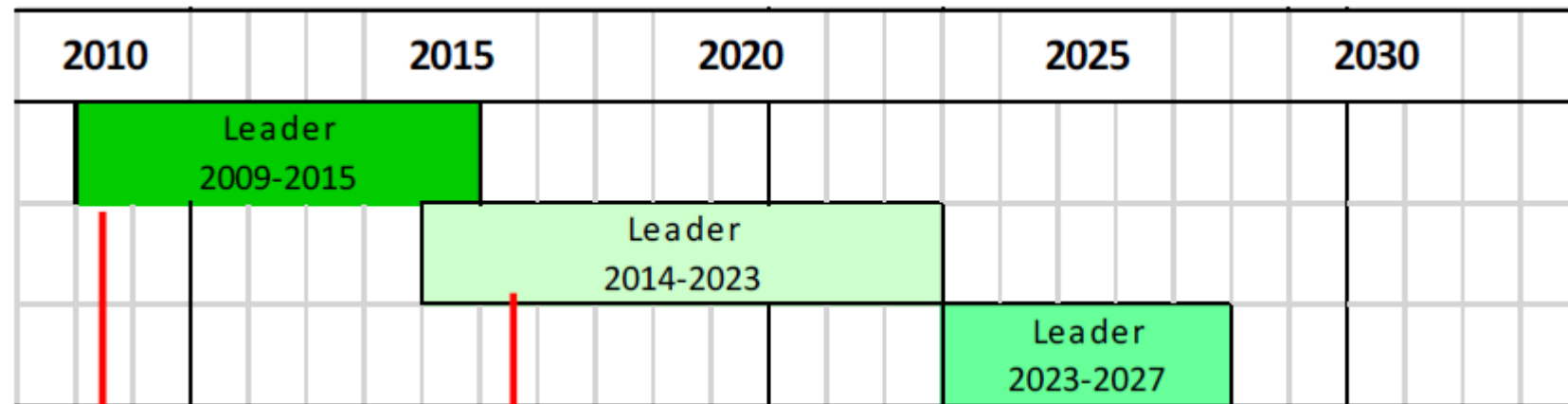

« Activer une dynamique d'innovation agricole, environnementale et culturelle, vecteur d'une ruralité renouvelée et partagée » (enveloppe financière : 1 500 000 €).

« L'énergie, l'eau et la biodiversité, au cœur d'une dynamique territoriale, moteur de la transition énergétique et écologique » (enveloppe financière : 1 289 500 €).

« Transitions écologique, énergétique et participation citoyenne : le Pays Loire Beauce s'engage ! » (enveloppe financière : 845 000 €)

c. Programme LEADER 2023-2027

Objectif du programme:

Répondre aux enjeux des territoires ruraux en mobilisant les acteurs locaux publics et privés, réunis au sein du **GAL (Groupe d'Action Locale)**.

Gouvernance du programme :

- **Comité de pilotage** : préparation des réunions, analyse des sujets en amont, appui à la décision
- **Comité de programmation** : sélection des projets

En région Centre Val de Loire, il existe 23 Groupes d'Actions Locales (GAL)

c. Programme LEADER 2023-2027

acti ons	intitulé	Maquette financière	%	Crédits engagés	%	Crédits disponibles	%
1	Restaurer et gérer les écosystèmes dans leurs diversités	127 400 €	15%	64 557,82 €	51%	62 842,18 €	49%
2	Favoriser le développement de filières locales environnementales	125 550 €	15%	76 286,00 €	61%	49 264,00 €	39%
3	Développer la sobriété énergétique et les énergies renouvelables en faveur d'une transition décarbonée	195 550 €	23%	142 530,00 €	73%	53 020,00 €	27%
4	Culture de proximité et participation citoyenne en faveur des transitions durables et rurales	83 700 €	10%	56 562,80 €	68%	27 137,20 €	32%
5	Valoriser le terroir par l'alimentation locale et le tourisme durable	83 700 €	10%	- €	0%	83 700,00 €	100%
6	Coopération en région Centre-Val de Loire	11 850 €	1%	- €	0%	11 850,00 €	100%
7	Coopération nationale et internationale	8 000 €	1%	8 000,00 €	100%	- €	0%
TOTAL		635 750 €	75%	347 936,62 €	54,7%	287 813,38 €	45,3%
8	Animation et fonctionnement du GAL	209 250 €	25%	102 196,80 €	49%	107 053,20 €	51%
TOTAL		845 000 €	100%	450 133,42 €	53,3%	394 866,58 €	46,7%

Quelques exemples des projets soutenus :

- **Watty (Ecopousse) à l'école, projet porté sur 3 ans, par le PETR pour les 354 classes d'école de ses communes avec la sensibilisation de près de 8 000 élèves au changement climatique et à la sobriété énergétique**
- **L'eau, c'est la vie, porté par les Fous de bassan !, projet qui vise à échanger sur l'enjeu du conflit de l'usage de l'eau entre tous les acteurs d'un territoire (+dimension internationale avec le territoire de Lassithi en Crète et le Pays des Châteaux).**
- **BiodiverCiné, projet par le PETR pour six communes du territoire, avec trois festives par an sur la biodiversité proche de chez vous !**
- **Réalisation d'une campagne de diagnostics d'éclairage public mutualisés sur 23 communes du Pays Loire Beauce**
- **Eco-défis des artisans et commerçants du Pays Loire Beauce**
- **Démarche territoriale de lutte contre le gaspillage alimentaire en restauration collective**



Plan Climat-Air Énergie Territorial 2025-2031

b. Plan Climat Air Energie Territorial (PCAET)

Qu'est-ce qu'un PCAET?

Un Plan Climat Air Energie Territorial est un document de planification à la fois stratégique et opérationnel dans la lutte contre le changement climatique. Il définit la stratégie à adopter en matière de transition énergétique et écologique sur le territoire communautaire et détermine une feuille de route à mettre en œuvre sur les 6 prochaines années.

PNACC

Plan National d'Adaptation au changement Climatique

SNBC

Stratégie Nationale Bas Carbone

PPE

Programmation Pluriannuelle de l'Énergie



Stratégie Française pour l'Énergie et le Climat (SFEC)

Schéma Régional d'Aménagement, de Développement Durable et d'Égalité des Territoires (SRADDET)

Plan Climat-Air-Energie Territorial (PCAET)



Échelle nationale



Échelle régionale

Obligatoire pour les EPCI de plus de 20 000 habitants

b. Plan Climat Air Energie Territorial (PCAET)

Calendrier de mise en œuvre du PCAET

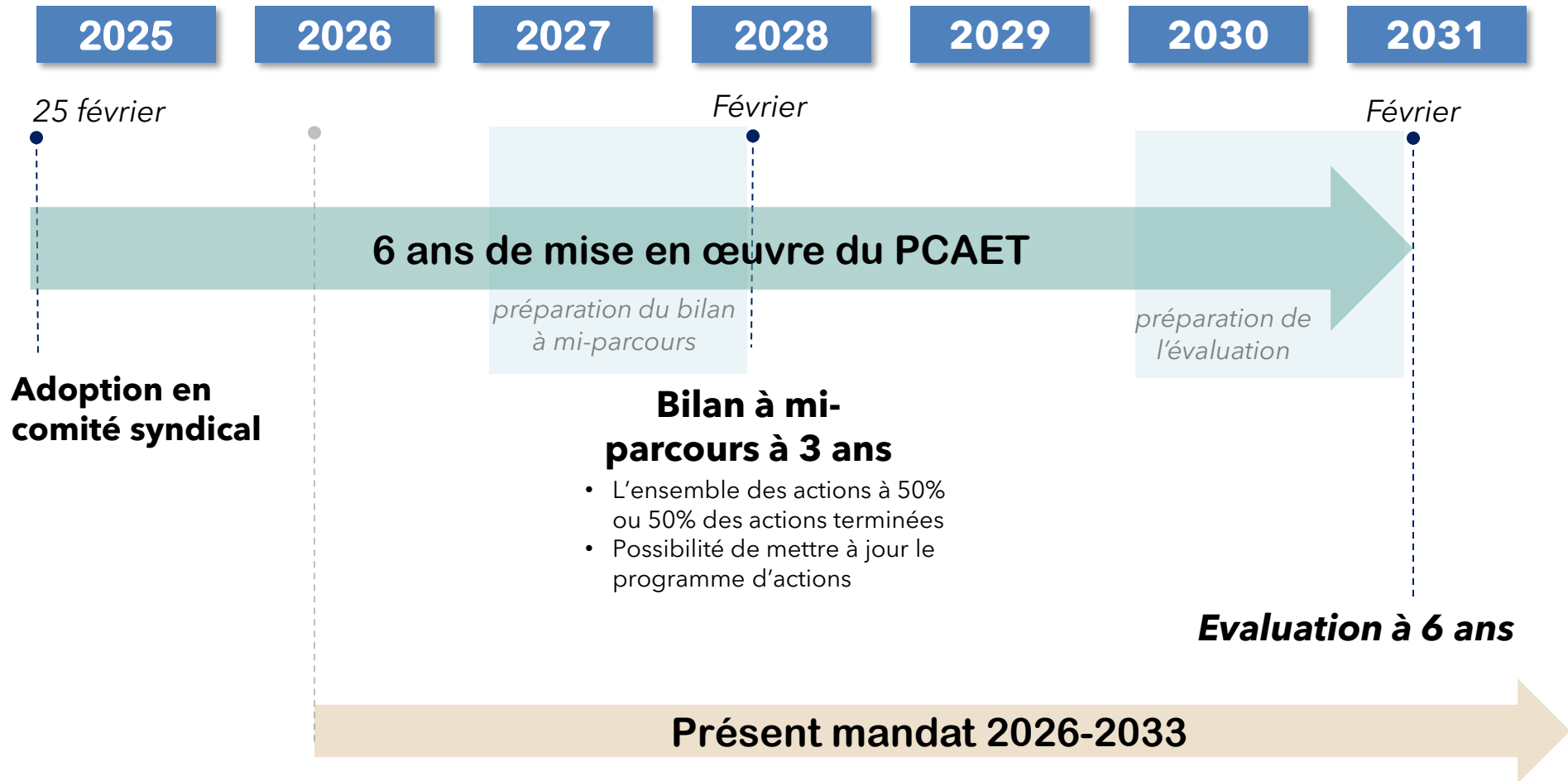

b. Plan Climat Air Energie Territorial (PCAET)



Les actions sont portées par :



- Les communautés de communes des Terres du Val de Loire et de la Beauce Loirétaine
- Le PETR Pays Loire Beauce
- Les communes



Plaquette mise à disposition

b. Plan Climat Air Energie Territorial (PCAET)



1. MOBILITÉ DURABLE
2. HABITAT DURABLE
3. AGRICULTURE ET ALIMENTATION
4. ECONOMIE LOCALE ET CIRCULAIRE
5. ESPACES NATURELS
6. ENERGIES RENOUVELABLES
7. GOUVERNANCE ET MOBILISATION

A venir en 2026 :

- **Communautés de communes et communes**
 - Poursuite de l'avancée de vos actions
 - Point à la fin de l'année pour constater annuellement l'avancée du plan
- **PETR Pays Loire Beauce**
 - Comité de pilotage avant l'été
 - Mise en œuvre du programme de sensibilisation

b. Plan Climat Air Energie Territorial (PCAET)

Dimension importante de la participation citoyenne dans l'élaboration et la mise en œuvre du PCAET :

- Collaboration étroite avec l'ALBATRE
- Organisation d'ateliers citoyens tout au long de l'année
- Participation au programme européen porté par la Région CVL de 2021 à 2025 LIFE LetsGO4Climate



Atelier d'élaboration du programme d'action, février 2024 à Meung-sur-Loire

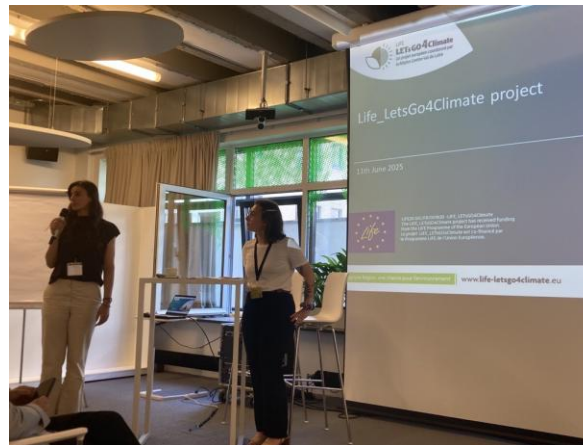

Témoignage du travail mené sur le territoire, juin 2025 à Bruxelles

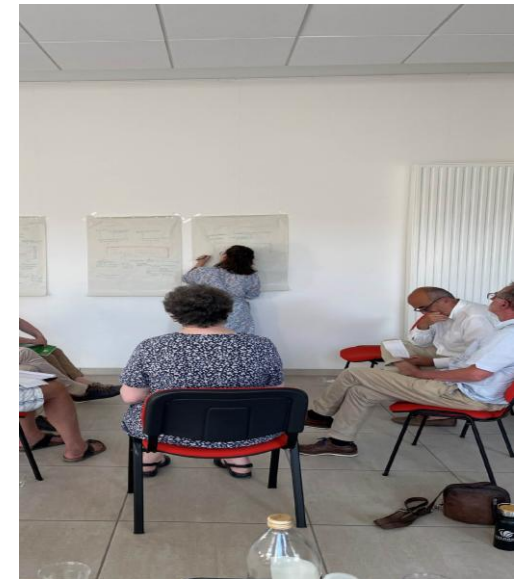

Groupe de travail, juillet 2025 à Saint-Ay



Écopousse

(Watty à l'école)

b. Programme Ecopousse (Watty à l'école)



Année de déploiement	Nombre d'écoles	Nombre de classes	Nombre d'élèves
2023-2024	24	110	2 535
2024-2025	30	120	2 670
2025-2026	30	124	2 790
TOTAL	-	354	7 995



« COT ENR »

Contrat d'Objectif Territorial pour les énergies renouvelable thermiques 2024-2028

MOINS D'ÉNERGIE, PLUS D'IMPACT
DES RÉSULTATS CONCRETS POUR UN BÂTIMENT PLUS DURABLE

Des travaux aux multiples bénéfices :

- 223,4 MWh -> 41,3 MWh **-81%**
- 44,8 TCO2e -> 3,5 TCO2e **-92%**
- 7 900€ économisés /an
- Objectifs Décret Tertiaire atteints



b. Contrat pour les énergies renouvelables thermiques

Depuis 2017, le Pays Loire Beauce est associé au PETR Forêt d'Orléans-Loire-Sologne au sein des « Territoires ruraux de l'Orléanais » pour porter avec l'ADEME un « Contrat d'Objectif Territorial pour les énergies renouvelables thermiques » (dit « COT ENR »)

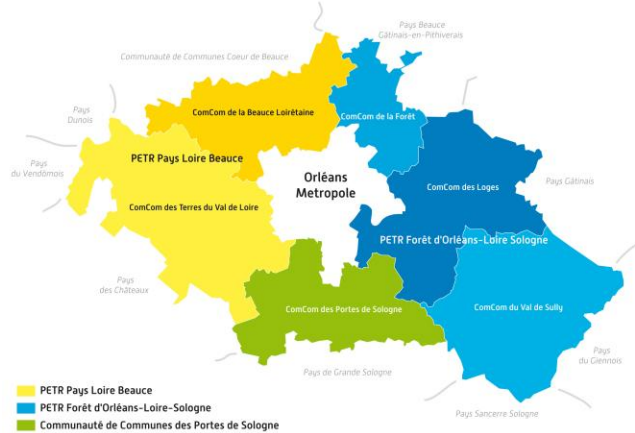

Ce COT ENR va du 1^{er} mars 2024 au 29 février 2028

Le COT ENR soutient à 40% les systèmes de chaleur renouvelables :

GEOOTHERMIE
(Sur nappe, sur sondes, sur corbeilles)
permet de chauffer et de rafraîchir un bâtiment grâce à la chaleur constante du sol (entre 12 et 14 °c)



BIOMASSE – BOIS ENERGIE
Chaufferie bois



SOLAIRE THERMIQUE
Eau chaude sanitaire, process industriel....



Les réseaux de chaleur associés



b. Contrat pour les énergies renouvelables thermiques

Animation mutualisée à l'échelle du Loiret via une convention entre le PETR FOLS, le PETR Montargois-en-Gâtinais, PETR Beauce-Gâtinais-en-Pithiverais avec l'ADEME

Cette convention va du 1^{er} janvier 2025 au 31 décembre 2028

Objectif : réaliser GRATUITEMENT des préétudes de faisabilité auprès de tous les porteurs de projets (entreprises, communes, agriculteurs, acteurs du tourisme, etc → toutes les structures qui ont un besoin de chaleur

Contact :

Jan JAMKA

Chargé de mission
chaleur renouvelable

Association FIBOIS Centre-Val de Loire

2163, avenue de la Pomme de Pin

45075 ORLEANS CEDEX 2

j.jamka@fibois-cvl.fr – 06 57 67 37 64

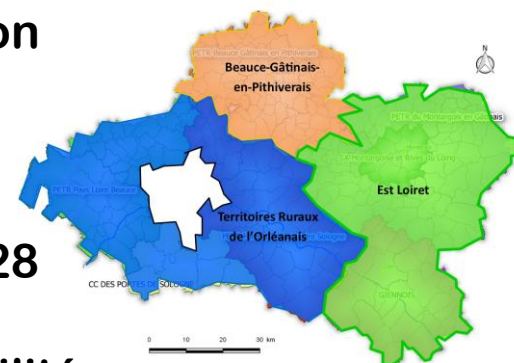

b. Contrat pour les énergies renouvelables thermiques

Aujourd'hui : 10 projets réalisés (dont 3 réalisés sur le Pays Loire Beauce) :

Porteurs	Projet	Production ENR (MWh)	Année	Coût	ADEME	FEDER
Meung/Loire	Géothermie/sondes sur l'école des Potières	38	2025	549 697 €	38 000 €	285 611 €
Château de Meung/Loire	Géothermie/nappe	74	2025	180 661 €	37 000 €	80 430 €
St-Ay	Géothermie/sondes sur la MSP	23	2025	344 026 €	23 000 €	131 812 €
Neuville aux Bois	Géothermie/sondes maison médicale	58	2025	361 669 €	58 000 €	104 751 €
La Ferté Saint Aubin	Bois énergie groupe scolaire	275	2025	420 183 €	207 266 €	115 280 €
Vitry aux Loges	Géothermie sondes "Foyer Henri Deschamps"	29	2025	216 764 €	29 000 €	68 544 €
CCF	Géothermie/sondes hôtel communautaire	37	2025	338 130 €	32 560 €	202 878 €
Bouzy la Forêt	Géothermie/sondes école	24	2024	315 463 €	24 000 €	189 278 €
Sandillon	Géothermie/nappe centre culturel	29	2024	246 478 €	15 800 €	160 211 €
Entreprise ZEFAL Jargeau	Géothermie/sondes entreprise ZEFAL	1 114	2024	770 710 €	373 290 €	- €
Total COT ENR 2024 - 2028		1 701 MGW		2 973 074 €	464 626 €	1 338 796 €

Rappel des objectifs 2024-2028 :

- Réalisation d'au moins 10 projets → **atteint** ✓
- Mixité des projets : au moins 20% de projets ne sont pas du bois énergie → **atteint** ✓
- Production de **8 516 MWh** d'EnR (seul 20% des objectifs sont atteints) ✗



Stratégie Biodiversité 2020-2031

b. Stratégie biodiversité

La stratégie biodiversité (2020-2030) du Pays Loire Beauce s'articule autour de trois axes :

- 1) Améliorer la connaissance de la biodiversité locale**
« on ne protège bien que ce que l'on connaît bien »
Exemple : les Inventaires de Biodiversité Communale (IBC)
- 2) Agir concrètement pour renforcer la biodiversité**
Exemple : programme Plant'action
- 3) Promouvoir la biodiversité locale auprès de tous les publics**
Exemple : BiodiverCiné, Diagnostics de biodiversité agricole...

b. Stratégie biodiversité

❑ Plant'action

Depuis 2024, le Pays mène une opération groupée d'achat de plants et de matériel de protection auprès des agriculteurs, collectivités, entreprises, associations et citoyens.

Ces plants sont financés par la Région via le CRST (entre 50% et 80% de financement) ; le reste à charge est payé par le bénéficiaire



b. Stratégie biodiversité

❑ BiodiverCiné

Depuis 2022, le Pays organise avec le soutien de Valimage un festival itinérant sur la thématique de la biodiversité.

Au programme :

- 1) balade dans la nature accompagnée d'un expert
- 2) Projection de courts-métrages sur la biodiversité

En quatre ans, le festival s'est produit sur dix communes du territoire.
En 2026 : Baule, Gémigny, Chaingy et Chevilly



Projet alimentaire territorial (PAT)

Projet qui permet de fédérer plusieurs acteurs d'un territoire autour de la question de l'alimentation

Ils « sont élaborés de manière concertée avec l'ensemble des acteurs d'un territoire et répondent à l'objectif de structuration de l'économie agricole et de mise en œuvre d'un système alimentaire territorial. Ils participent à la consolidation de filières territorialisées et au développement de la consommation de produits issus de circuits courts, en particulier relevant de la production biologique. [...] Ils s'appuient sur un diagnostic partagé de l'agriculture et de l'alimentation sur le territoire et la définition d'actions opérationnelles visant la réalisation du projet. »

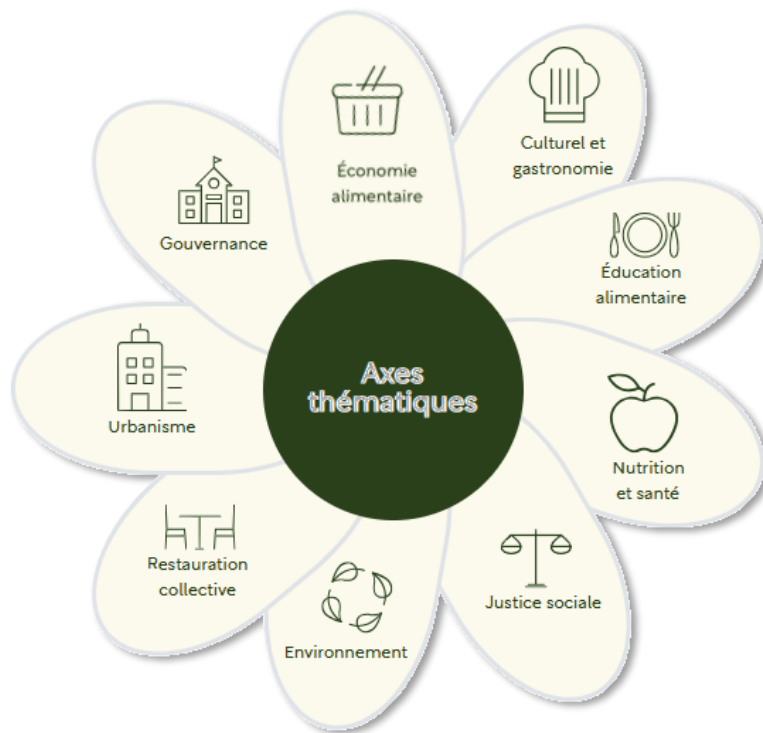

Prise en compte nécessaire de toutes les dimensions, c'est-à-dire sociale, environnementale, économique, agricole...

Exemples d'actions :

- Aide à l'installation et la transmission
- Accompagnement de la restauration collective
- Information et sensibilisation
- Développement de filière ou renforcement de filière existante
- Accompagnement des changements de pratiques
- Actions en matière de précarité alimentaire
- ...

b. Projet Alimentaire Territorial (PAT)

👉 Labellisation « PAT en émergence » obtenue le 26 janvier 2026



👉 Lauréat de l'Appel à projet de la Stratégie Nationale pour l'Alimentation, la Nutrition et le Climat le 26 février 2026

La démocratie alimentaire

Objectif : construire ensemble le PAT (diagnostic, programme d'actions, gouvernance)

- ↳ 37 membres à ce jour :
- 15 partenaires
 - 7 producteurs
 - 9 élus
 - 5 citoyens
 - 1 acteurs de la restauration collective



b. Projet Alimentaire Territorial (PAT)

La restauration collective

Présentation de la loi EGAlim et de la plateforme « Ma cantine » avec la DRAAF



Environ 10 000 repas servis par jour



Accompagnement des collectivités

- ↳ Renouvellement des marchés publics
- ↳ Négociation des conventions
- ↳ Changement de pratiques



Expérimentation « Menus EGAlim »



- 3 cantines volontaires
- Chevilly
- Dry
- Saint-Ay

Le PAT en 2026 :



- Un diagnostic construit avec les acteurs du territoire
 - ↳ Dont questionnaire à destination des communes (diffusion à venir)
- L'identification des enjeux à la suite du diagnostic territorial
- La poursuite des actions en cours de déploiement
- Le déploiement d'actions permettant de répondre aux enjeux

Et la suite :



- L'élaboration d'un programme d'action cohérent et complet
- L'identification des actions avec l'ensemble des acteurs
- La mise en place d'une gouvernance pérenne regroupant les acteurs de l'alimentation et de l'agriculture
- Mise en lien des différents acteurs
- Le déploiement d'actions concrètes
- Construction du dossier de labellisation « PAT opérationnel »



SCoT

Schéma de Cohérence Territoriale 2023-2043

c. Schéma de Cohérence Territoriale (SCoT)

Lancé en mars 2014, le SCoT du Pays Loire Beauce a été approuvé lors du comité syndical du 12 juillet 2023.

Le SCoT se compose de :

- Un rapport de présentation
- Un Projet d'Aménagement et de Développement Durables (PADD)
- Un Document d'Orientation et d'Objectifs (DOO)
- Un Document d'Aménagement Artisanal, Commercial et Logistique (DAACL)

Le SCoT sert de cadre de référence pour les différentes politiques sectorielles, notamment celles centrées sur les questions de :

- d'organisation de l'espace et d'urbanisme,
- d'habitat,
- de mobilités,
- d'aménagement commercial,
- de consommation foncière
- d'environnement,
- de biodiversité,
- d'énergie et du climat

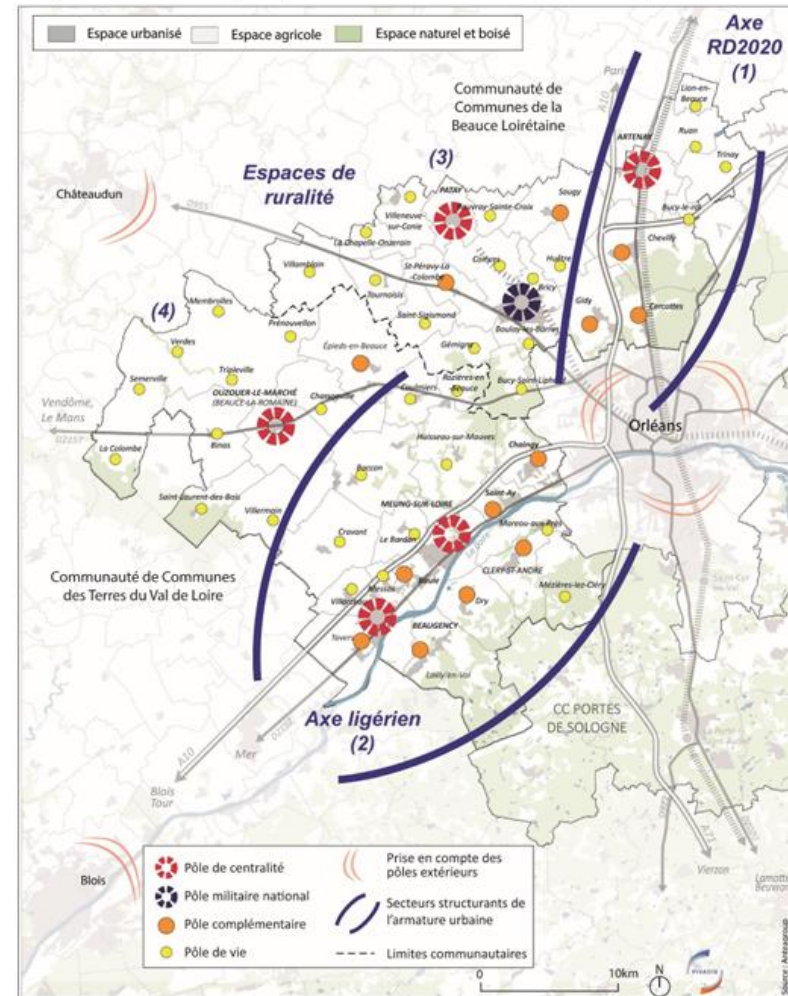

c. Schéma de Cohérence Territoriale (SCoT)

Le SCoT définit la répartition de la consommation foncière entre les deux EPCI et entre l'économie et l'habitat/équipement ([page 76 du DOO](#))

Le cadrage foncier du SCoT prévoit la répartition suivante des 527 hectares de consommation foncière sur 2023-2043 :

	Total sur 20 ans : 527 ha	de 2023 à 2033	de 2023 à 2043	Total d'ha sur 20 ans 2023-2043
		Total	Total	
CCBL	Habitat/équipement	47,00	41,00	88
	Economie	60,50	88,40	148,9
	Total	107,50	129,40	236,9
CCTVL	Habitat/équipement	105,00	91,00	196
	Economie	74,30	20,00	94,3
	Total	179,30	111,00	290,3
Pays Loire Beauce	Habitat/équipement	152,00	132,00	284
	Economie	134,80	108,40	243,2
	Total	286,80	240,40	527,2



Réflexions projets à venir

c. Réflexions / projets à venir sur 2026-2032

Chantiers à venir sur le mandat 2026-2032 :

- **Mettre à jour le « projet de territoire » du PETR**
- **Bilan mi-parcours CRST 2023-2029 et préparation du CRST 2029-2035 avec les EPCI**
- **Clôture / évaluation du LEADER 2023-2027 et préparation du suivant 2028-2034**
- **Evaluation à mi-parcours du PCAET en 2028**
- **Elaboration du projet alimentaire du territoire (PAT)**
- **Bilan/évaluation du COT ENR 2024-2028 et préparation d'un nouveau ?**
- **Stratégie biodiversité ? poursuite de plant'action ? de BiodiverCiné ?**
- **Autres réflexions ? LIFE/énergies citoyennes ?**
- **Bilan / révision /modification du SCoT**



2. Interventions thématiques

a. Association Racines du Pays Loire Beauce

b. Association ALBATRE





Loire Beauce
Encyclopedia



a. Association Racines du Pays Loire Beauce





**Une association dédiée au patrimoine et au partage de
l'histoire de ce pays**

A l'origine de la création de « Racines Pays Loire Beauce » en 2005



En 2004, organisation d'une manifestation pour fêter les 20 ans du Relais saint Jacques

autour d'un repas inspiré par Antonin Carême.

Les intervenants: *André PICHOT, Jean-Jacques CARDONA , Maurice JOUSSET sur l'agriculture des 19è et 20è siècles; Gaston BRILLANT, Le Cdt(H) François LAMBERT, Gérard LEMAÎTRE sur la guerre de 1870 dans le secteur de Beauce.*

Devant le nombre de personnes voulant assister à cet évènement il a été nécessaire de refaire une 2è journée à l'identique.

En juin 2005, à la suite de l'engouement suscité par ces 2 premiers jeudis et par les sollicitations de personnes, la création d'une association pour porter l'organisation de ces futurs « **Jeudi de l'histoire** » se fait jour.

Allier la culture à un moment convivial

Comment nommer l'association?

F. Génies, ancien maire de Patay et premier président propose de la nommer:

« **Racines du Pays Loire Beauce** ». Le Pays nouvellement créé donne son accord à cette dénomination.

L'association est enregistrée le 23 juillet 2005

Parmi les premiers administrateurs et membres : des passionnés d'histoire souvent déjà investis localement



G. Lemaître et M. Jousset



Didier Languillaume



F. M. Lambert et F. Génies



Thérèse Chavigny



Jean Luc Beurienne



Muriel Bataille



Julien Parou



A.-M. Dupré



Françoise Tourneép
ép Poidevin



Roger Poidevin



François Pointereau



Les « Jeudis de l'histoire » : les thématiques abordées

3100 participants réunis au cours de **38** jeudis ayant mobiliser **150** intervenants (*le 32ème ayant été annulé pour cause covid*).

Agriculture, ruralité, us et coutumes

L'eau : fleuves, rivières, eaux souterraines

Transports : train, aérotrain, voiture, avion, bateau, voiture à chien

Histoire de la mécanisation agricole et des industries qui y sont liées

Des métiers disparus ou en voie de disparition

De la révolution à la 2e guerre mondiale

Ecrivains et artistes

Alimentation et gastronomie

Spiritualité en Beauce

L'objectif d'une meilleure connaissance et du partage de notre histoire locale avec un grand nombre est bien engagé.

Quelques unes des personnalités intervenues au cours de ces jeudis



2010: création du site « Loirebeauce-encyclopedia.fr »



La nécessité de sauvegarder toutes ces histoires s'est fait jour.

Comment les « mettre en mémoire » et de façon disponible pour tous? Un site internet. Lors de la première fête du « Pays Loire Beauce » à Baccon en 2010, lancement du site LBE.

Le premier article mis en ligne parle de la grange dimière de Charsonville.

Aujourd'hui près de 700 « articles » en ligne.

Y sont aussi annoncés les événements locaux en cours et à venir

Quels types d'informations et de données trouve t-on sur LBE?

Quels sont les contributeurs?

Originalité: un site où chaque membre puisse y déposer sous forme d'articles relativement courts, ses connaissances historiques sur sa commune, ses souvenirs professionnels, familiaux, ... ou se faire aider par un membre de l'association pour les écrire. Il n'est pas nécessaire d'être un historien de métier.

Le parcours des femmes et des hommes ayant marqué leur temps dans leur commune y sont en tant qu'illustres.

Ce site est à la fois une mémoire de l'histoire de nos communes et de celle de ses habitants

Derniers articles

Prosper GALERNE, un peintre beauceron à découvrir.

Charsonville : La disparition des boute-roues ?

Hélène Mouchard-Zay une militante de la mémoire.

Cravant : Le domaine de Laie du 13ème au 16ème siècle

Eric Guiset récompensé et honoré

Autre moyen de communication: le petit journal 2 fois par an

Un exemple d'une commune ayant un passionné de son histoire

La disparition des boute-roues ?

Le clergé pendant la Révolution (1790-1795)

Les ondulations des champs en Beauce ou les crêtes de labour

« Tuer ou faire tuer des Viandes »

Les anciennes croix du cimetière

Les statues et vitraux de son église

« Les mangeux d' terre » d'autrefois et d'aujourd'hui

Les statues et vitraux de son église

« La vérité est au fond du puits »

La seigneurie de Vilaine

Les pertes subies par les habitants de Charsonville pendant la guerre de 1870

Anne de Montmorency ; Seigneur de Charsonville !

Signification de certains noms de lieux-dits

Jean Péan - Premier Maire de Charsonville

La quête des œufs par les enfants de chœur

De Vandré à La Vendrée

L'exode à Charsonville et aux environs

La dernière « Dame de Charsonville » : Mme Seurrat (1744-1820)

Quand le cimetière était au centre du bourg - L'inhumation avant 1898

Les moulins à vent d'autrefois sur la commune de Charsonville

L'arrivée de la "fée électricité" à Charsonville en 1928

Charsonville

Quelques uns des illustres locaux en ligne

Des médecins investis

B. Chevolut

Des femmes dévouées

Abraham une sage femme
V Barrault nourrice

Des Passeurs de mémoire

H.Mouchard Zay
D. Languillaume
A. Gilbert dit DD
S. Dufour

Des artistes

L J Soulas
Galerie
J.
Champillou

Des artisans de génie

G. Valadon inventeur du papillon
J.-J. Sargent Typographe
Delaugère constructeur automobile
J. Chesneau matériel agricole
Rivière Casalis machinisme agricole

Des élus qui ont marqué leur temps

J. Faucheux, Saint-Péravy ,
R. Pinsard, Patay,
L. Perdereau, Bricy sénateur
P. Proust député mort pour la France

Des résistants

R. Porchon
Docteur Gillot
R. Rabier

Des sauveteurs

T. Cointepas instituteur

Des Militaires

Général Darnaud
Général Hurault
J. Pointereau pilote aviation

Nos Assemblées Générales annuelles en territoire

Sur une commune différente du Pays Loire Beauce chaque année

2005, 11 juin	Tournoisis
2006	Saint Ay
2007	Artenay
2008	Baccon
2009	Chaingy
2010	Chevilly les Chapelles
2011	Patay
2012	Coinces
2013	Charsonville
2014	Boulay les Barres
2015	Meung sur Loire
2016	Huêtre
2017	Epieds en Beauce
2018	Bucy Saint Liphard
2019	Membrolles
2020	Tournoisis
2021	<i>Covid</i>
2022	Huisseau sur Mauves
2023	Trinay
2024	Cléry Saint André
2025	La Chapelle Onzerain
2026	Tavers

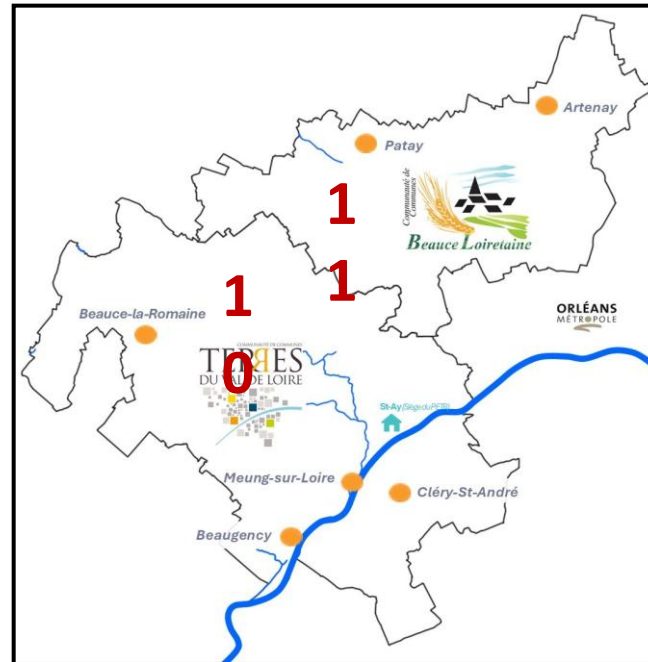

C'est l'occasion d'une présentation de l'histoire et du patrimoine de la commune hôte

2022: lancement de « patrimoscopia.fr »

Un objectif un peu fou

Chacun de nos villages loirétains possède des éléments patrimoniaux. Certains sont connus et mis en valeur, d'autres le sont moins, voire même oubliés. L'association **BACHES du Pays Loire-Beauce** s'est donnée comme mission de recenser tous ces points d'intérêt, de les géolocaliser et de les présenter sur le site web **patrimoscopia.fr**.

Cet inventaire s'appuie sur les enquêtes réalisées auprès des municipalités, des historiens du Loiret ainsi que des associations locales et nationales et permet à qui le souhaite de découvrir et mieux comprendre ces vestiges du passé qui nous entourent !

LOIRET

LOIRE BEAUCE

5 000 ANS DE patrimoine

PETIT LOIRE BEAUCE

Retrouvez toutes les pépites patrimoniales du territoire sur **PATRIMOSCOPIA.FR**

contact@loirebeauce-encyclopedia.fr
09 72 39 01 21



2019 dépôt du projet d'inventaire patrimonial au GAL
2021 accord d'un financement leader
8 avril 2022 lancement du site.
Patrimoine civil et rural, religieux, environnemental, mémoriel

SAINT AY La fontaine de Rabelais



En 1201, Saint-Ay devient propriété épiscopale. Au XVème siècle, le domaine épiscopal est partagé entre plusieurs seigneuries : La Chaise, La Pourcilière, Aigresolles, aujourd'hui lieux-dits de la ville, et celle du Château de Saint-Ay (La Grand'Cour près de l'église), la plus importante, où François Rabelais séjourna fréquemment et y écrivit, entre 1543 et 1545, le Tiers-livre de Pantagruel. La fontaine de Rabelais en garde mémoire.

RECHERCHE

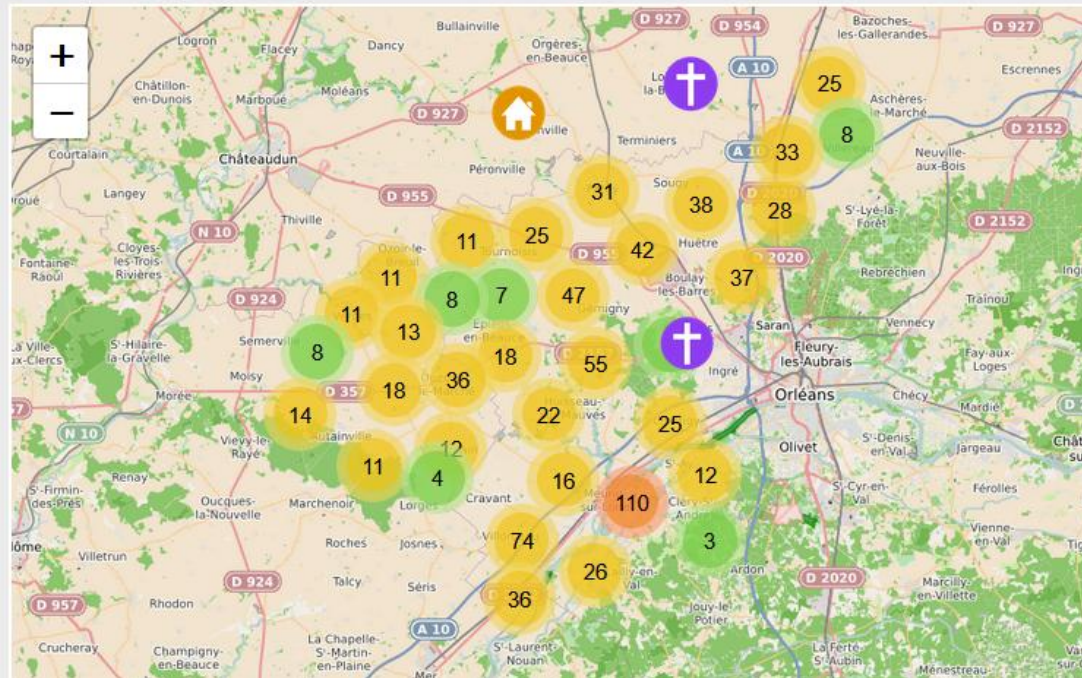

Activités: des expositions, des vidéos, des sorties, des animations en partenariat

Exposition d'archéologie, Patay, Tournois, 2022



Loto des parfums 2025



« L'école du 19 et 20è siècle », Patay, Tournois, 2023

La langue française à l'honneur

Saint Ay, 2025



Musée CANOPEE, Chateaudun, 2024



L'histoire théâtralisée et partagée, Nids, 2024

RPLB: autres actions

- aide à la numérisation d'archives privées, à leur sauvegarde et en proposer des articles sur LBE le cas échéant.
- répondre à des demandes à caractère historique de communes ou de particuliers.

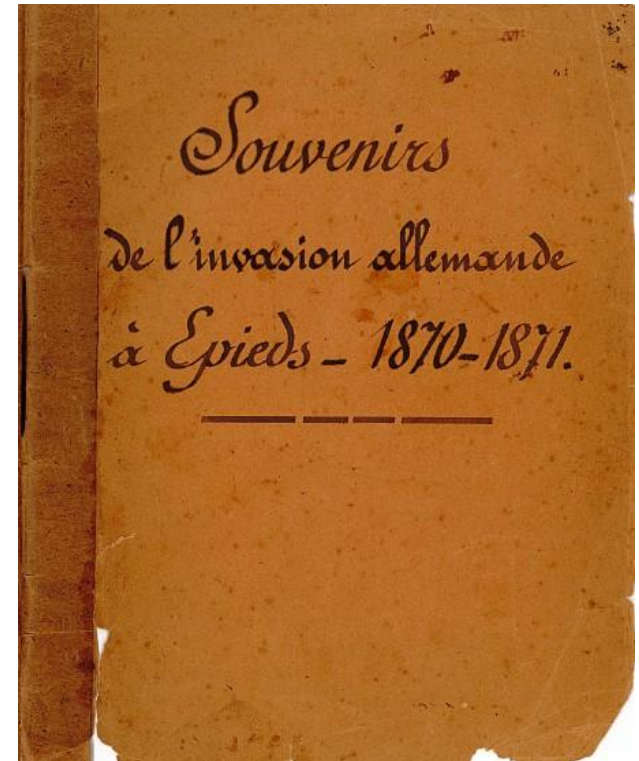
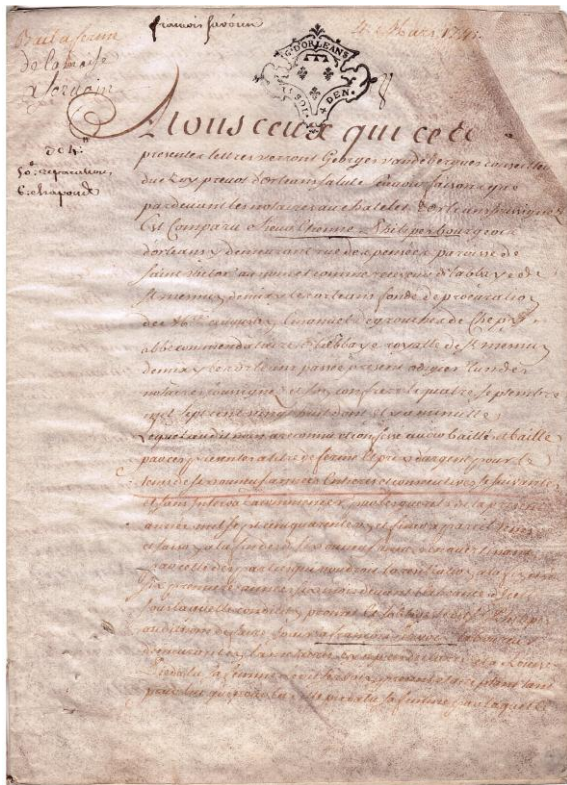

Pour la réalisation de ces activités:

Les aides financières obtenues par RPLB au cours de ces années

Années	Communes	Etat/FDVA	Dept45, Tourisme 45, Meung, Huêtre	Leader
2010/2015	2 120 € LBE			16 707.23 € LBE
2016/2020	1708 €			
2021	280 €	6 000 € Patrimoscopia	2 600€ Patrimoscopia	
2022/2025	2 683 €			10 692,62€ Patrimoscopia
Total	6 791€	6 000 €	2 600€	27 424,86€

Bénévolat:

- 150 H/J/An pour la gestion et l'animation de l'association
- 800H/J pour le projet Patrimoscopia

RPLB et les autres associations territoriales ou structures

« Le cercle des amis de la Beauce » au milieu des années 80. Des précurseurs.



Dans la vigne de Gainier à Meung-sur-Loire

«Le cercle des amis de la Beauce provient d'une volonté commune d'associations et de personnes physiques qui se sont groupées pour mieux se connaître et coordonner des actions en faveur de notre patrimoine » Bull 1, 1987

- Des associations à thématique historique et à échelle territoriale plus locale comme « Baccon patrimoine », le GAHRA (Artenay), « Effet de cerf », « Société Archéologique de Meung-sur-Loire », « Dis moi Tavers »...
- Des associations comme « Les Fous de bassan », Valimage.
- Des structures comme « Les Archives départementales », « Archéologie préventive du Loiret »,...

RPLB et ces associations ou structures entretiennent des relations d'échanges et/ou de partenariat voir s'épaulent.

RPLB est membre à la Fédération Archéologique et Historique du Loiret (FAHL) et co-anime des évènements.



L'arbre a besoin
de ses racines pour
grandir, l'homme
a besoin des siennes
pour se construire.

RPLB



Merci de votre attention





b. Association ALBATRE

(Loire Beauce en Action pour la Transition, la Résilience et l'Environnement)



ALBATRE

Association Loire Beauce en Action pour la Transition, la Résilience et l'Environnement



« L'Albert.e »

Accompagner les projets de production d'énergie renouvelables (photovoltaïque) par les particuliers et les communes

200 Participants aux ateliers	25 Installations photovoltaïques	1 Une SAS fondée - WattOCentre
---	--	--

« En voiture les Simone »

Accompagner les mobilités du quotidien
Réduire le nombre de voitures sur le long de l'axe ligérien

41t CO2 évités	Travail conjoint avec la communauté de communes	2000+ Trajets covoiturés
--------------------------	---	------------------------------------

3 fonctions :

- ① **Fonction administrative**
- ② **Visibilité & identité commune**
- ③ **Maintien du lien**

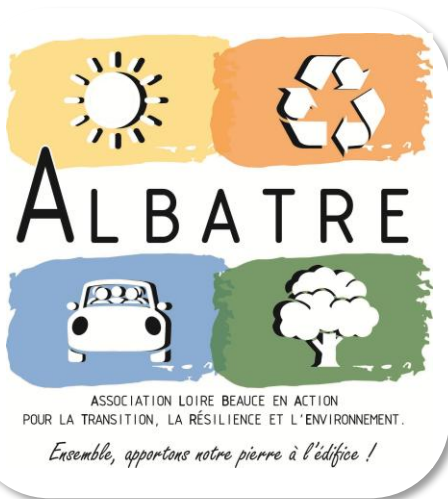

«Deuxième vie»

Ressourcerie

Un projet de **100 000 €** de financements publics

Soutenu par **80** citoyens et élus du territoire

«Sensi carbone»

Sensibiliser le public et permettre la mise en mouvement

Proposer des informations sur la transition écologique durant les évènements du territoire

Conversations Carbone

7 cycles
43 participants



Evolution du rôle du territoire

Structure porteuse du projet sur le territoire



Partenaire dans la transition écologique





ALBATRE

Association Loire Beauce en Action pour la Transition,
la Résilience et l'Environnement



« **L'Albert.E** » (énergies renouvelables) – Jean-Luc FOURNIER - j-luc.fournier@orange.fr

« **En voiture les Simone** » (mobilités) - Christophe DEWAELE - chris.dewaele.cd@gmail.com

« **Sensi Carbone** »

- Empreinte carbone et) – Sylvie CLERC - sylvie.clerc45@orange.fr

- Conversations carbone (*) - Christophe DEWAELE - chris.dewaele.cd@gmail.com

« **Deuxième vie** » (ressourcerie) – Philippe DEFRANCE – ressourcerie.deuxiemevie@gmail.com

() En complément de ces collectifs, ont été déployées sur le territoire du PETR des **Conversations Carbone** à Beaugency, Cléry-Saint-André, Saint-Ay et Tavers avec plusieurs facilitateurs. L'objectif est de partager en groupe autour de son Empreinte Carbone personnelle et familiale, et de réfléchir en toute bienveillance sur ce que l'on peut changer dans son mode de vie pour réduire cette empreinte.*

Ces collectifs citoyens ont été créés en 2023 dans le cadre du programme européen **LIFE_LETsGO4Climate « Osons la transition »**.

L'association ALBATRE existe depuis septembre 2024.

Pour contacter l'association : albatre.loire.beauce@gmail.com



3. Conclusion ; questions/réponses ; date d'installation du nouveau Bureau



Conclusion ; questions/réponses ; date d'installation du nouveau Bureau

Le comité syndical d'installation se tiendra le :
Mardi 19 mai 2026 à 18h00 à St-Ay (salle François Villon)

Ordre du jour prévisionnel :

1. Approbation du procès-verbal de la séance du 17 février 2026,
2. Élection du Président,
3. Fixation du nombre de vice-présidents et des autres membres du Bureau,
4. Élection des vice-présidents, du secrétaire et des membres du Bureau,
5. Lecture de la charte de l'élu local,
6. Approbation du règlement intérieur,
7. Délégation de signature au Président,
8. Désignation des deux représentants du PETR Pays Loire Beauce à TOPOS (Agence d'urbanisme de l'Orléanais) et au CNAS
9. Questions diverses.

2nd temps : 19h30 – 21h00 :

Stands thématiques en libre-service // buffet

Liste des stands thématiques :

- Plan Climat-Air Energie Territorial (dit « PCAET »)
- Projet alimentaire territorial (dit « PAT »)
- Stratégie Biodiversité
- Programme LEADER
- Contrat Régionale de Solidarité Territorial (dit « CRST »)
- Contrat d'Objectif Territorial pour les Energies Renouvelables Thermiques
- Association Racines du Pays Loire Beauce
- Association ALBATRE (Loire Beauce en Action pour la Transition, la Résilience et l'Environnement)

