

COMITÉ DE PROGRAMMATION GAL Loire Beauce

Le 15 juin 2021
18h à Chaingy



Le GAL Loire Beauce est cofinancé par l'Union Européenne. L'Europe investit dans les zones rurales.

ORDRE DU JOUR

I) Etat d'avancement du programme

II) Programmation

Présentation des pré – projets: Pays Loire Beauce- étude de préfiguration d'une plateforme territoriale de transition énergétique (fiche 2), Pays Loire Beauce- festival itinérant biodiversité et art 2021-2023 (audiovisuel) (fiche 5), Fous de Bassan- festival itinérant biodiversité et art 2022-2023 (arts vivants) (fiche 5)

Présentation des projets: Pays Loire Beauce- mise en œuvre de la stratégie biodiversité (fiche 3), Pays Loire Beauce- animation et fonctionnement GAL 2021 (fiche 7), Comité Régional d'Equitation Centre Val de Loire- route européenne d'Artagnan (fiche 6), Racines du Pays Loire Beauce -I2PLB (fiche 5), Mareau-aux-Prés – animation foncière des bords de Loire (fiche 3).

III) Actualités GAL Loire Beauce

Demande de crédits complémentaires

I) Etat d'avancement du programme LEADER



Pôle d'Equilibre Territorial et Rural

FICHES ACTIONS	Dossiers déposés	Dossiers avec avis d'opportunité favorable	Dossiers programmés	Dossiers conventionnés	Dossiers payés
1) Réseau prospectif durable	4	4	4	4	<u>4</u>
2) Efficacité énergétique et économies d'eau	4	3	3	3	<u>2</u>
3) Continuités écologiques et consommations responsables	9*	6	5	4	2
4) Agriculture durable	3	3	3	2	1
5) Culture et dialogue	8**	4	3	3	3
6) Coopération	11***	<u>2</u>	7	7	<u>5</u>
7) Animation et fonctionnement du GAL	6	6	5	5	<u>4,5</u>
TOTAL	45	35	30	28	21,5

*1 abandon par le porteur de projet avant passage en comité de pilotage et programmation

**2 abandons suite à un avis réservé

***1 abandon malgré avis favorable, 1 abandon suite à un avis défavorable et 1 abandon suite à 2 avis (réservé puis ajourné)

I) Etat d'avancement du programme LEADER



Fiche Action	Enveloppe totale FEADER allouée	% Enveloppe totale	Montant FEADER potentiel (opportunité) 20/05/21	Montant FEADER engagé (convention)	% engagé	Montants payés	% payés
1) Réseau prospectif durable	140 000 €	14%	0€	132 599,66€	94,71%	117 752,38€	84,11%
2) Efficacité énergétique et économies d'eau	100 000 €	10%	20 932,50€	57 473,28€	57,47%	44 210,96€	44,21%
3) Continuités écologiques et consommations responsables	90 000 €	9%	31 250,45€	67 843,53€	75,38%	36 879,44€	40,98%
4) Agriculture durable	100 000 €	10%	0,00€	62 922,10€	62,92%	35 395,06€	35,40%
5) Culture et dialogue	160 000 €	16%	67 738,87€	131 189,32€	81,99%	131 189,26€	81,99%
6) Coopération	160 000 €	16%	9 925,01€	104 252,14€	65,16%	85 325,16€	53,33%
7) Animation et fonctionnement du GAL	250 000 €	25%	37 256,28€	222 316,49€	88,93%	205 575,42€	82,23%
TOTAL	1 000 000 €	100%	167 103,11€	778 596,52 €	77,86%	655 327,76€	65,63%

Fiche Action	Crédits restants	% Crédits restants/ transferts	Montant FEADER potentiel (opportunité)	Détails des projets en opportunité
1) Réseau prospectif durable	7 400,34€		0€	-aucun
2) Efficacité énergétique et économies d'eau	42 526,72€		20 932,50€	-1 pré-projet du Pays Loire Beauce (PTRE)
3) Continuités écologiques et consommations responsables	266,94€	30 609,78 € à transférer	31 250,45€	-2 projets (1 de Mareau-aux-Prés Animation foncière, 1 du Pays Loire Beauce Animation biodiv 2021)
4) Agriculture durable	12 419,82€		0€	-aucun
5) Culture et dialogue	28 810,68€	38 928,19 € à transférer	67 738,87€	-1 projet (1 de Racines du Pays Loire Beauce) -2 pré-projets (1 des Fous de Bassan, 1 du Pays Loire Beauce)
6) Coopération	55 747,86€		9 925,01€	-1 projet (1 du Comité Régional d'Equitation Centre Val de Loire)
7) Animation et fonctionnement du GAL	27 683,51€	9 572,77€ manquants	37 256,28€	-1 projet (1 du Pays Loire Beauce GAL 2021)
TOTAL	174 855,87€	17,50%	167 103,11€	-3 pré-projets (2 du Pays Loire Beauce, 1 des Fous de Bassan) -5 projets (3 du Pays Loire Beauce, 1 du Comité Régional d'Equitation Centre Val de Loire, 1 de Racines du Pays Loire Beauce)

I) Etat d'avancement du programme LEADER



❖ Point transferts de crédits LEADER 2014-2022, situation au 20/05/2021: 2 transferts pour un total de 70 000 €

- 30 000 € transférés en 2017 de la fiche-action 2 « Efficacité énergétique et économies d'eau » à la fiche-action 5 « Culture » (Comité de programmation du 7 novembre 2017)

- 40 000 € transférés en 2019 de la fiche-action 6 « Coopération » à la fiche action 1 « Réseau prospectif durable » (Comité de programmation du 26 mars 2019)

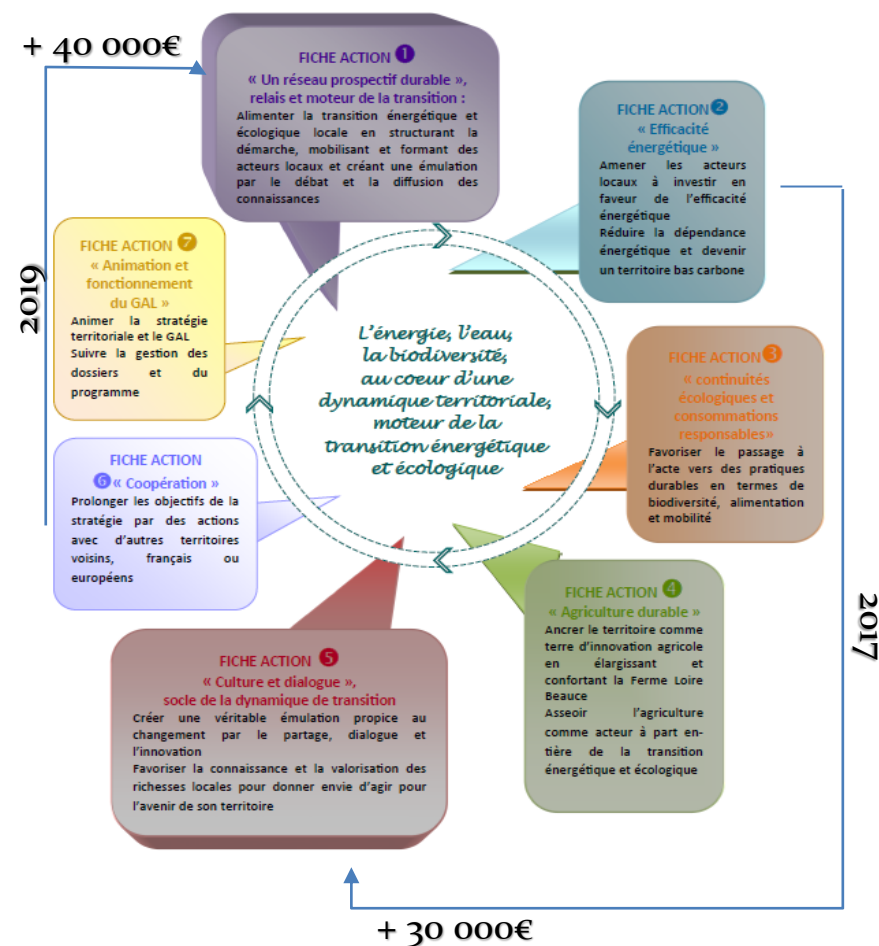

2017

Comité de programmation

VOTE



TITULAIRE	COMMUNE	SUPPLEANT	COMMUNE	TITULAIRE	STRUCTURE	SUPPLEANT	STRUCTURE
GONET Gregory	Messas	CAQUERET MICHELLETTA Anne-Marie	Beauce-la-Romaine	BERRUET Magali	Les Fous de Bassan !	TORTOLERO Michèle	Les Fous de Bassan !
BEDIOU Jean-Paul	Beauce-la-Romaine	BRET Odile	Beauce-la-Romaine	BAUDOUIN Catherine	Fédération interdépartementale des MFR du Val de Loire	GABION Emilie	MFR de Chaingy
GARCIA Juanito	Beaugency	ROUSSARIE Jean Paul	Huisseau-sur-Mauves	MASSON Davy	Tourisme Loiret	?	Tourisme Loiret
ANTOINE Jean Paul	Tavers	CAZEAUDUMEC Clarisse	Cléry-St-André	RIGAUD Olivier	AMAP Terres d'Ardoux	?	?
CORGNAC Gérard	Cléry-St-André	Elisabeth MANCHEC	Coulmiers	COGNEAU Gérard	Association Valimage	RENAULT Grégory	Compagnie Jeux de Vilains
CUILLERIER Frédéric	Saint-Ay	GUDIN Pascal	Artenay	DEGRAVE Gérard	UDAF 45	MUHIRE Onesphore	Fondation de l'Armée du Salut
SEVIN Christophe	Sougy	BRACQUEMOND Thierry	Huître	DOUSSET Jean François	GDA Loire Beauce	PERDEREAU Baptiste	Agriculteur Beauce-la-Romaine
MENON Baptiste	Charsonville	VILLOTEAU Serge	Cravant	DUMERY Rémi	Agriculteur Boulay-les-Barres	QUATREHOMME Arnaud	Agriculteur Baule
HAUCHECORNE Bertrand	Mareau-aux-Prés	CORNIERE Jean Marie	Dry	GOND Frédéric	Agriculteur Tavers	LECOMTE Camille	Agriculteur Beauce-la-Romaine
LASNE DARTIALH Brigitte	Baule	Patrick ECHEGUT	Baule	PERDEREAU Marc-Antoine	Association L'Embouchure	ROGER Christopher	Association L'Embouchure
BESNARD Bernadette	Le Bardon	AUBERT Catherine	Le Bardon	GASNIER Laurent	Hommes et Territoires	LESAGE Jérôme	Hommes et Territoires
PERRON Christophe	Gémigny	BATAILLE Muciel	Tounoisis	LEFOIX Christelle	Association CaféCiCré	ANGOT Jacques	Association CaféCiCré
SIMONNET Laurent	Meung-sur-Loire	FAUGOUIN Michel	Chaingy	FESNEAU Emmanuelle	Citoyenne	MAYAT Claire	citoyenne
PAILLET Alban	Coinces	PELE Denis	St-Péravy-la-Colombe	POINTEREAU François	Racines du Pays Loire Beauce	PHELUT Régis	Chevilly Histoire
POINTEREAU Thomas	Epieds-en-Beauce	VIVIER Bruno	Charsonville	PERDEREAU Guillaume	Chambre d'agriculture du Loiret	CHATEIGNER Pascal	Chambre d'agriculture du Loiret
				BOUZARD Adeline	Collectif des Gares du Val de Loire	?	?
				POWER John	Loiret Nature Environnement	PAPET Didier	Loiret Nature Environnement

II) Programmation

80% LEADER au GAL Loire Beauce avec 10 962,58€ - Fiche 3



1) Présentation de projet

- ❖ **Pays Loire Beauce: Mise en œuvre d'actions biodiversité à l'échelle du Pays Loire Beauce**
- ❖ **Objectifs:** Suivre et évaluer les actions en cours, permettre aux différents intervenants d'interagir
- ❖ **Public cible:** Pays Loire Beauce et ses partenaires techniques pour la stratégie biodiversité
- ❖ **Participation:** 2 réunions/ an

Perdrix grise



Affiches et
programme
festival

Dépliants
couverts
herbacés

Création
graphique

Roll-up

II) Programmation

80% LEADER au GAL Loire Beauce avec 10 962,58€ - Fiche 3



1) Présentation de projet

- ❖ **Pays Loire Beauce: Mise en œuvre d'actions biodiversité à l'échelle du Pays Loire Beauce**
- ❖ **Dépenses valorisées:** Communication, formation, frais salariaux 12 mois (0,2 ETP+15% coûts indirects), frais déplacement, hébergement et restauration
- ❖ **Retour comité de programmation du 16/02/2021 :** Avis favorable pour un coût total de 10 380,95€ dont 8 304,76€ LEADER (80%)

DEPENSES PREVISIONNELLES TTC		RECETTES PREVISIONNELLES TTC	
Communication	2 400,00€	LEADER (80%)	10 962,58€
Formation	371,70€		
Frais salariaux (0,2 ETP) et 15% coûts indirects	9 692,82€	Pays Loire Beauce (20%)	2 740,64€
Frais de déplacements, hébergement, restauration	1 238,70€		
TOTAL	13 703,22€	TOTAL	13 703,22€

Etat d'avancement du programme LEADER



Fiche Action	Enveloppe totale FEADER allouée	% Enveloppe totale	Montant FEADER potentiel (opportunité) 20/05/21	Montant FEADER engagé (convention)	% engagé	Montants payés	% payés
3) Continuités écologiques et consommations responsables	90 000 €	9%	31 250,45€	67 843,53€	75,38%	36 879,44€	40,98%
TOTAL	1 000 000 €	100%	167 103,11€	778 596,52 €	77,86%	655 327,76€	65,53%

II) Programmation

80% LEADER au GAL Loire Beauce avec 36 809,69€ - Fiche 7



1) Présentation de projet

- ❖ **PETR Pays Loire Beauce: « Animation et fonctionnement du GAL 2021 »**
- ❖ **Localisation:** échelle du Pays Loire Beauce
- ❖ **Objectifs:** animation du programme LEADER du GAL Loire Beauce pour l'année 2021 (animation programme LEADER, animation comités de pilotage et comités de programmation, gestion du programme, évaluation du programme, participation aux réseaux)
- ❖ **Retour comité de programmation du 16/02/21:** Avis favorable pour un coût total de 41 329,17€ dont 33 063,33 € LEADER (80%).

II) Programmation

80% LEADER au GAL Loire Beauce avec 36 809,69€ - Fiche 7



1) Présentation de projet

- ❖ **PETR Pays Loire Beauce: « Animation et fonctionnement du GAL 2021 »**
- ❖ **Dépenses valorisées:** Cotisation réseau LEADER, formation, communication, frais salariaux 12 mois (0,8 ETP+15% coûts indirects), frais déplacement, hébergement et restauration

Dépenses prévisionnelles TTC		Recettes prévisionnelles TTC		Recettes DDT
Cotisation LEADER France	600,00 €	LEADER (80%)	36 809,74€	LEADER (80%) (instruction DDT) 36 809,69€
Communication	996,00 €			
Formation	511,70 €			
Equipement informatique et bureau	1 265,33 €			
Frais de déplacements, hébergement, restauration	1 635,20 €			
Frais salariaux animatrice (0,8 ETP-12 mois), gestionnaire (0,16ETP- 4 mois) et 15% coûts indirects	41 003,95 €	Autofinancement (20%)	9 202,44€	Autofinancement (20%) (instruction DDT) 9 202,43€
TOTAL	46 012,18 €	TOTAL	46 012,18€	46 012,12€

Etat d'avancement du programme LEADER



Fiche Action	Enveloppe totale FEADER allouée	% Enveloppe totale	Montant FEADER potentiel (opportunité) 20/05/21	Montant FEADER engagé (convention)	% engagé	Montants payés	% payés
7) Animation et fonctionnement du GAL	250 000 €	25%	37 256,28€	222 316,49€	88,93%	205 575,42€	82,23%
TOTAL	1 000 000 €	100%	167 103,11€	778 596,52 €	77,86%	655 327,76€	65,53%

II) Programmation

60% LEADER au GAL Loire Beauce avec 20 932,50€- Fiche 2



1) Présentation de pré- projet

- ❖ **Pays Loire Beauce : étude de préfiguration d'une plateforme territoriale de rénovation énergétique**
- ❖ Localisation : PETR Pays Loire Beauce
- ❖ Contexte : Loi TEPCV (2015), depuis 2014 soutien Région Centre et ADEME au déploiement des PTRE, objectifs de la Stratégie Nationale Bas Carbone (SNB) et du SRADDET de la région
- ❖ Historique : **Agenda 21-PCET du Pays** de 2015 avec différentes actions: matériaux biosourcés, programme bâtiments durables, animation d'un COT ENR thermique, usage des bâtiments publics ayant fait l'objet d'une rénovation (ADIL 45), animation sur le territoire (ADIL 45), CRST
- ❖ Enjeux sur le PETR : Logement = **15% des consommations énergétiques** du territoire (7,45% petit tertiaire). Un parc de logements constitué de 88% maisons individuelles, 75% propriétaires occupants, 42% logements d'avant 1971, vacance de 8,8% (source: Profil énergie climat du Pays, 2011).
- ❖ **En région, 75% des logements sont rénovés sans saut de classe**

II) Programmation

60% LEADER au GAL Loire Beauce avec 20 932,50€- Fiche 2



1) Présentation de pré- projet

- ❖ **Pays Loire Beauce: étude de préfiguration d'une plateforme territoriale de rénovation énergétique**
- ❖ Objectifs : Proposer une offre de services à destination des ménages et du petit tertiaire pour les accompagner dans leurs démarche de rénovation énergétique. Créer des animations et coordinations dans le secteur professionnel de la rénovation pour opérer des rénovations plus ambitieuses et efficaces. Rendre le passage à l'acte de rénovation plus facile, sûr et rentable.
- ❖ Public cible : Habitants du territoire, petits tertiaires, professionnels de la rénovation
- ❖ Prestation : Etude de préfiguration afin de déterminer quel modèle de PTRE doit être mis en place, quels en seront les moyens, les objectifs, la gestion, les financements et le fonctionnement. Etude organisée en 3 phases : Diagnostic ; Concertation ; Mise en place
- ❖ Calendrier de l'action : d'avril 2021 à avril 2022
- ❖ Intervenants : Pays Loire Beauce ; Auxilia-Citémétrie ; collectivités territoriales ; acteurs du secteur

VI) Programmation

60% LEADER au GAL Loire Beauce avec 20 932,50€ - Fiche 2



1) Présentation de pré- projet

- ❖ **Pays Loire Beauce: étude de préfiguration d'une plateforme territoriale de rénovation énergétique**
- ❖ Dépenses valorisées: accompagnement par le groupement Auxilia (34,25 jours) et Citémétrie (14 jours) pour 3 phases de travail (Diagnostic du territoire et benchmark des PTRE- Préconisations pour la définition de la PTRE- Elaboration du plan d'action et accompagnement à la création d'une PTRE)

Dépenses prévisionnelles HT		Recettes prévisionnelles HT	
Etude de préfiguration de la Plateforme Territoriale de Rénovation Energétique du Pays Loire Beauce par Auxilia Citémétrie	34 887,50€	LEADER (60%)	20 932,50€
		Région Centre Val de Loire (40%)	13 955,00€
TOTAL (48,25 jours)	34 887,50€	TOTAL	34 887,50€

Etat d'avancement du programme LEADER



Fiche Action	Enveloppe totale FEADER allouée	% Enveloppe totale	Montant FEADER potentiel (opportunité) 20/05/21	Montant FEADER engagé (convention)	% engagé	Montants payés	% payés
2) Efficacité énergétique et économies d'eau	100 000 €	10%	20 932,50€	57 473,28€	57,47%	44 210,96€	44,21%
TOTAL	1 000 000 €	100%	167 103,11€	778 596,52 €	77,86%	655 327,76€	65,53%

Stratégie biodiversité et projets LEADER



		2021-2024				2025-2027			2028-2031			
		2021	2022	2023	2024	2025	2026	2027	2028	2029	2030	2031
AXE SUIVI DES ACTIONS	Animation stratégie											
AXE DIAGNOSTIC ETUDES	Réalisation de 7 diagnostics de biodiversité agricole (4 sur Tavers, Huêtre, Huisseau-sur-Mauves, St-Péravy-la-Colombe et 3 nouveaux sur la Sologne, le Val de Loire et la Beauce)											
	Diagnostic éclairage public											
	Inventaire des sites remarquables en matière de biodiversité sur le Pays Loire Beauce											
	Recensement des zones à renaturer et des friches agricoles et industrielles dans chaque commune											
AXE SENSIBILISATION (communes et citoyens)	Festival itinérant biodiversité et art 2021-2023 (audiovisuel et arts vivants)											
AXE OPERATIONNEL	Projet couvert herbacé (Trame Verte)											
	Projet strate arborée (Trame Verte)											
	Réunion information friches agricoles (Trame Verte)											
	Réunion information IBC, ABC (Trame Verte et Bleue)											
	Programme de gestion des espèces invasives (Trame Verte)											
	Renaturation des terres abimées/carrières (Trame Verte)											
	Friches industrielles (Trame Verte) (en fonction du diagnostic)											
	Corridor écologique pour la petite faune entre le bois de Bucy et la Forêt d'Orléans (Trame Verte)											
	Valmares (Trame Bleue)											
	Etude désimperméabilisation à l'échelle du Pays Loire Beauce (Trame Bleue) (infiltrabilité, imperméabilité)											

Pays Loire Beauce-
Mise en œuvre
d'actions biodiversité
à l'échelle du Pays
Loire Beauce (fiche 3)

Pays Loire Beauce- Festival
itinérant biodiversité et art
2021-2023 (audiovisuel et
courts-métrages) (fiche 5)

Fous de Bassan! - Festival
itinérant biodiversité et art
2022-2023 (arts vivants)
(fiche 5)

II) Programmation

80% LEADER au GAL Loire Beauce avec 45 256€- Fiche 5



1) Présentation de pré- projet

- ❖ **Pays Loire Beauce: Festival itinérant biodiversité et art 2021-2023 (audiovisuel et courts-métrages)**
- ❖ **Localisation:** sur 9 communes (3/an)
- ❖ **Objectifs:**
 - Mobiliser largement sur une thématique biodiversité
 - Recueillir les perceptions et paroles (art visuel, art vivant, résidence d'artiste) et souligner les co-responsabilités de chacun sur la biodiversité.
 - S'appuyer sur cette mobilisation pour débattre sur des thématiques (1/an) en lien avec la biodiversité.
- ❖ **Public cible:** Agriculteurs, collectivités, chef d'entreprises, citoyens, scolaires
- ❖ **Prestation:** 2021 Festival itinérant (court-métrage), 2022 et 2023 Festival itinérant (représentation art vivant, court-métrage, création audiovisuelle adultes et adolescents, œuvre résidence artiste, interventions locales et d'experts)
- ❖ **Calendrier de l'action:** de 2021 à 2023
- ❖ **Intervenants:** Pays Loire Beauce (animation, A VOS ID, gouvernance), Valimage, Hommes et Territoires, Loiret Nature Environnement, Fredon Centre Val de Loire

II) Programmation

80% LEADER au GAL Loire Beauce avec 45 256€- Fiche 5

1) Présentation de pré- projet

❖ Pays Loire Beauce: Festival itinérant biodiversité et art 2021-2023 (audiovisuel et courts-métrages)

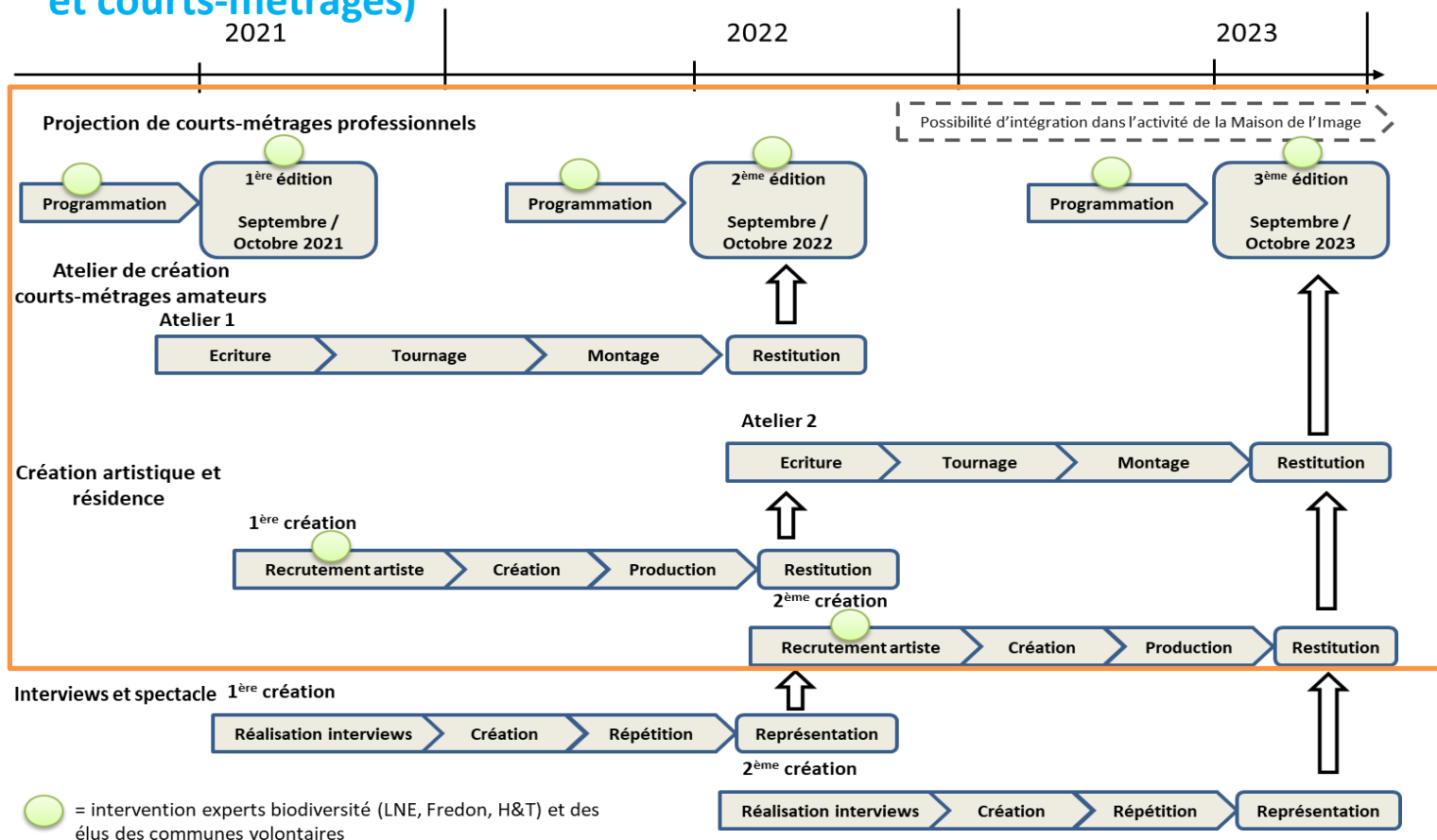

Auteur: Valimage, 2021



II) Programmation

80% LEADER au GAL Loire Beauce avec 45 256€- Fiche 5



1) Présentation de pré-projet

❖ Pays Loire Beauce: Festival itinérant biodiversité et art 2021-2023 (audiovisuel et courts-métrages)

❖ Dépenses valorisées: atelier de sélection de courts-métrages professionnels, atelier de création de courts-métrages amateurs, création artistique et résidence de territoire, intervention experts

DEPENSES PREVISIONNELLES TTC		RECETTES PREVISIONNELLES TTC	
Atelier de sélection de courts-métrages professionnels		LEADER (80%)	45 256€
Atelier de programmation animé par professionnel Agence Court Métrage (*3)	3 600 €		
Location des films (*3)	1 500 €		
Animation par professionnel lors de restitution (*3)	1 800 €		
Frais déplacement et repas du professionnel (*3)	2 100 €		
Pilotage du projet par Valimage (*3)	1 500 €		
Total courts-métrages professionnels (2021-2023) (8 jours)	10 500€		
Atelier de création de courts-métrages amateurs(*2)			
Phase d'écriture (accompagnement scénariste) (*2)	2 800 €		
Phase de tournage groupe adulte (accompagnement réalisateur) (*2)	4 900 €		
Phase de tournage groupe ados (accompagnement réalisateur) (*2)	4 900 €		
Phase de montage (accompagnement monteur) (*2)	2 800 €		
Frais déplacement et repas du/des professionnels (*2)	2 000 €		
Consommables vidéos et mise à disposition 2 ensemble de tournage + espace de travail (*2)	1 600 €		
Pilotage du projet par Valimage (*2)	1 000 €		
Total Atelier d'accompagnement artistique (*2) (2022-2023) (31,5 jours)	20 000€		
Création artistique et résidence de territoire (*2)			
Honoraires de l'artiste pour 2 mois de résidence (*2)	6 000 €	Pays Loire Beauce (20%)	11 314€
Frais de déplacement (domicile-lieu de résidence) (*2)			
Frais de déplacement sur lieu de résidence	600 €		
Frais de vie (*2)	1 325 €		
Frais d'hébergement (*2)	1 000 €		
Frais de production (*2)	2 400 €		
Présence artiste soirées restitution (*2)	1 000 €		
Pilotage du projet par Valimage (*2)	1 800 €		
	1 000 €		
Total Création artistique et résidence de territoire (*2) (2022-2023) (44 jours)	15 125€		
Intervention experts			
Présence festival de court-métrage (atelier de programmation) (*3)	6 885 €		
	(1,5*550*3+1,5*500*3+1,5*480*3)		
Présence création artistique en résidence de territoire (jury) (*2)	1 000 €		
	(2*500)		
Présence débats édition 2021-2022-2023 (*3)	3 060 €		
	(2*500+2*550+2*480)		
Total intervention experts (*3) (2021-2023) (21,5 jours)	10 945€		
TOTAL (105 jours)	56 570€	TOTAL	56 570€

Etat d'avancement du programme LEADER



Fiche Action	Enveloppe totale FEADER allouée	% Enveloppe totale	Montant FEADER potentiel (opportunité) 20/05/21	Montant FEADER engagé (convention)	% engagé	Montants payés	% payés
5) Culture et dialogue	160 000 €	16%	67 738,87€	131 189,32€	81,99%	130 189,34€	81,37%
TOTAL	1 000 000 €	100%	167 103,11€	778 596,52 €	77,86%	655 327,76€	65,53%

II) Programmation

43,4% LEADER au GAL Loire Beauce avec 9 120€- Fiche 5



1) Présentation de pré- projet

❖ Fous de Bassan ! : Festival itinérant biodiversité et art 2022-2023 (arts vivants)

❖ **Localisation:** sur 6 communes (3/an)

❖ **Objectifs:**

- Mobiliser largement sur une thématique biodiversité
- Recueillir les perceptions et paroles (art visuel, art vivant, résidence d'artiste) et souligner les co-responsabilités de chacun sur la biodiversité.
- S'appuyer sur cette mobilisation pour débattre sur des thématiques (1/an) en lien avec la biodiversité.

❖ **Public cible:** Agriculteurs, collectivités, chef d'entreprises, citoyens, scolaires

❖ **Prestation:** 2022 et 2023 Festival itinérant (représentation art vivant, court-métrage, création audiovisuelle adultes et adolescents, œuvre résidence artiste, interventions locales et d'experts)

❖ **Calendrier de l'action:** de 2021 à 2023

❖ **Intervenants:** Pays Loire Beauce (animation, A VOS ID, gouvernance), Fous de Bassan

II) Programmation

43,4% LEADER au GAL Loire Beauce avec 9 120€- Fiche 5

1) Présentation de pré- projet

❖ Fous de Bassan ! : Festival itinérant biodiversité et art 2022-2023 (arts vivants)

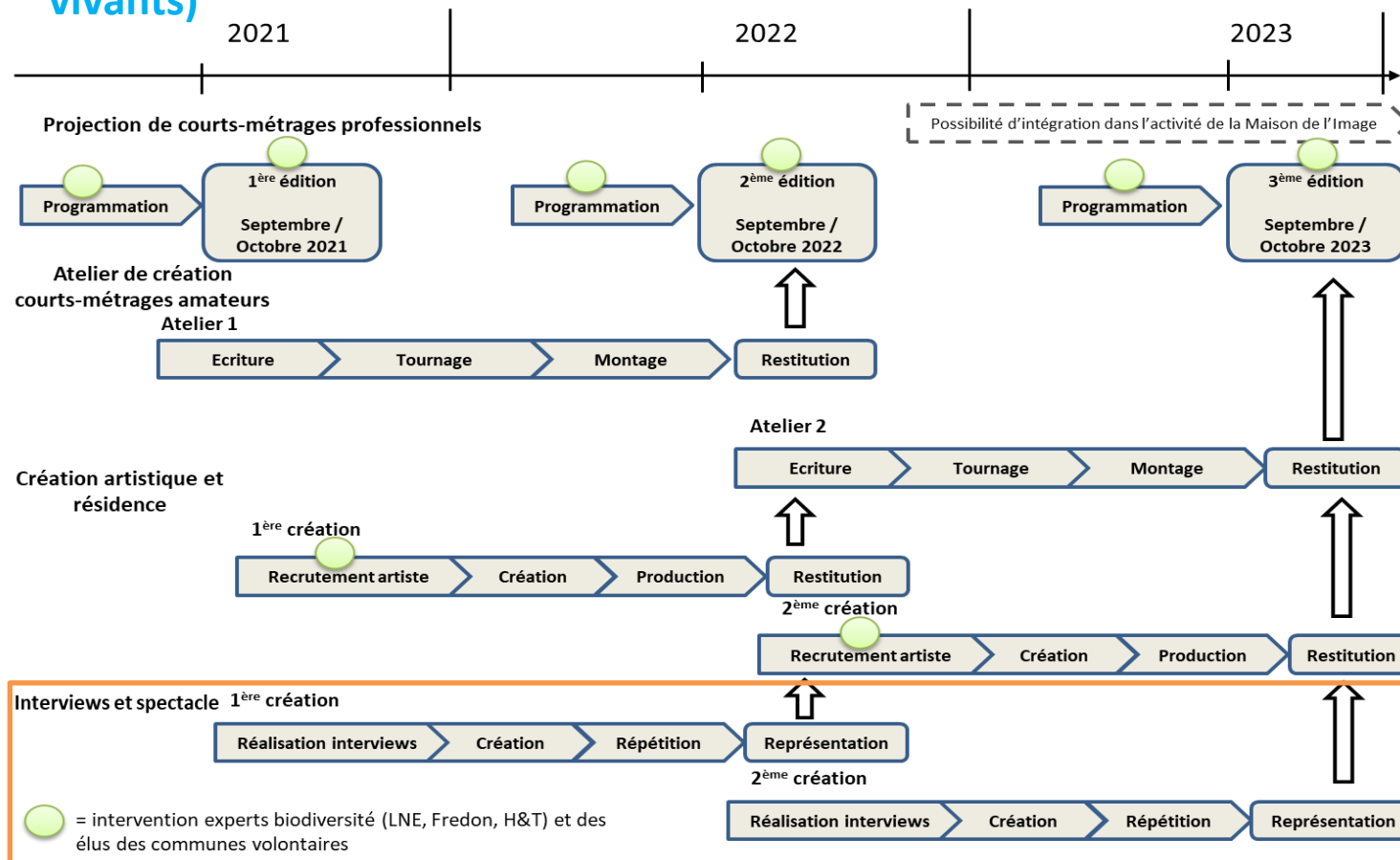

Auteur: Valimage, 2021

II) Programmation

43,4% LEADER au GAL Loire Beauce avec 9 120€- Fiche 5



1) Présentation de pré- projet

❖ Fous de Bassan ! : Festival itinérant biodiversité et art 2022-2023 (arts vivants)

❖ Dépenses valorisées: interviews, élaboration du spectacle, répétitions, coordination, transport, représentations

DEPENSES PREVISIONNELLES TTC		RECETTES PREVISIONNELLES TTC	
Réalisation des interviews (15h*1 commune+10h*2 communes) 35h	1 750€	LEADER (43,4%)	9 120€
Elaboration du spectacle (40h*2ans) 80h	4 000€	A VOS ID (26,1%)	5 480€
Répétition à 3 personnes (20h*3personnes*2ans) 120h	6 000€	Communes (30,5%)	6 400€ (1066,67€ par commune)
Coordination et organisation de l'événement et communication (10h*3*2ans) 60h	3 000€		
Transport (100+150)	250€		
Représentations (*6)	6 000€		
TOTAL (42 jours)	21 000€	TOTAL	21 000€

Etat d'avancement du programme LEADER



Fiche Action	Enveloppe totale FEADER allouée	% Enveloppe totale	Montant FEADER potentiel (opportunité) 20/05/21	Montant FEADER engagé (convention)	% engagé	Montants payés	% payés
5) Culture et dialogue	160 000 €	16%	67 738,87€	131 189,32€	81,99%	130 189,34€	81,37%
TOTAL	1 000 000 €	100%	167 103,11€	778 596,52 €	77,86%	655 327,76€	65,53%

II) Programmation

80% LEADER au GAL Loire Beauce avec 9 925,01€ - Fiche 6



2) Présentation de projet

- ❖ **Comité Régional d'Équitation Centre Val de Loire: « La Route européenne d'Artagnan : déploiement d'un nouvel itinéraire équestre en région Centre Val de Loire » avec en financeurs le GAL Val de Loire Chambord (41), le GAL Grande Sologne (41), le GAL du Chinonais (37), le GAL Loire Beauce (45)**

6 Pays de l'UE, 15 régions, une soixantaine de départements et provinces
Soit plus de 4 000 km de randonnée

- ❖ **Localisation:** Région Centre Val de Loire dont 6 communes concernées GAL Loire Beauce (Cléry-Saint-André, Dry, Lailly-en-Val, Meung-sur-Loire, Mézières-lez-Cléry, Beaugency)

- ❖ **Objectifs:** coordination et mobilisation acteurs régionaux, affiner le tracé, communiquer et promouvoir l'itinéraire, connecter le tracé aux centres d'intérêt patrimoniaux et touristiques, projets d'école des jeunes mousquetaires, coordination européenne

- ❖ **Réunions:** 1 élu du GAL, la chargée de mission LEADER associés aux COPIL avec ADRTL, CRECVL, Région, et associés aux COTECH avec collectivités associées et offices de tourisme }2/an

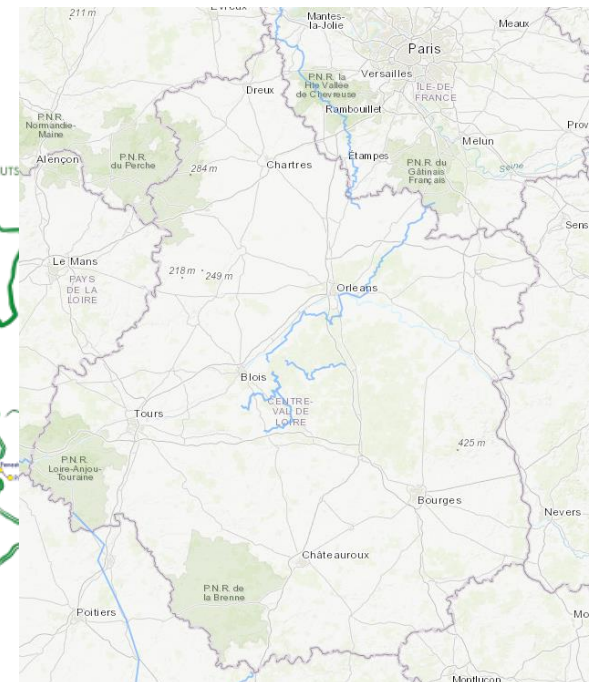
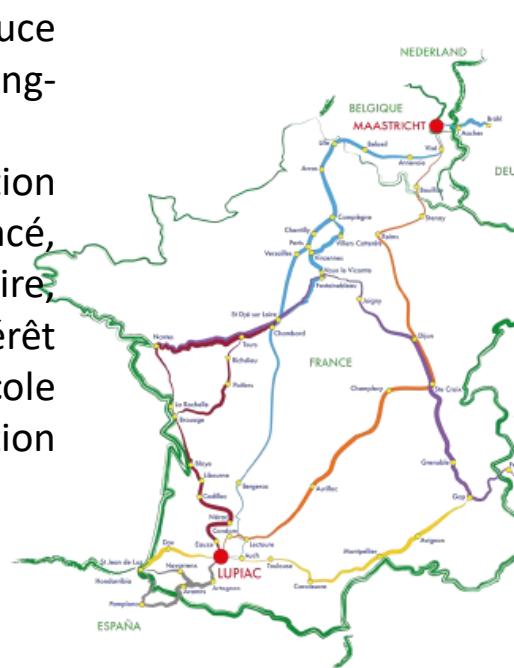

II) Programmation

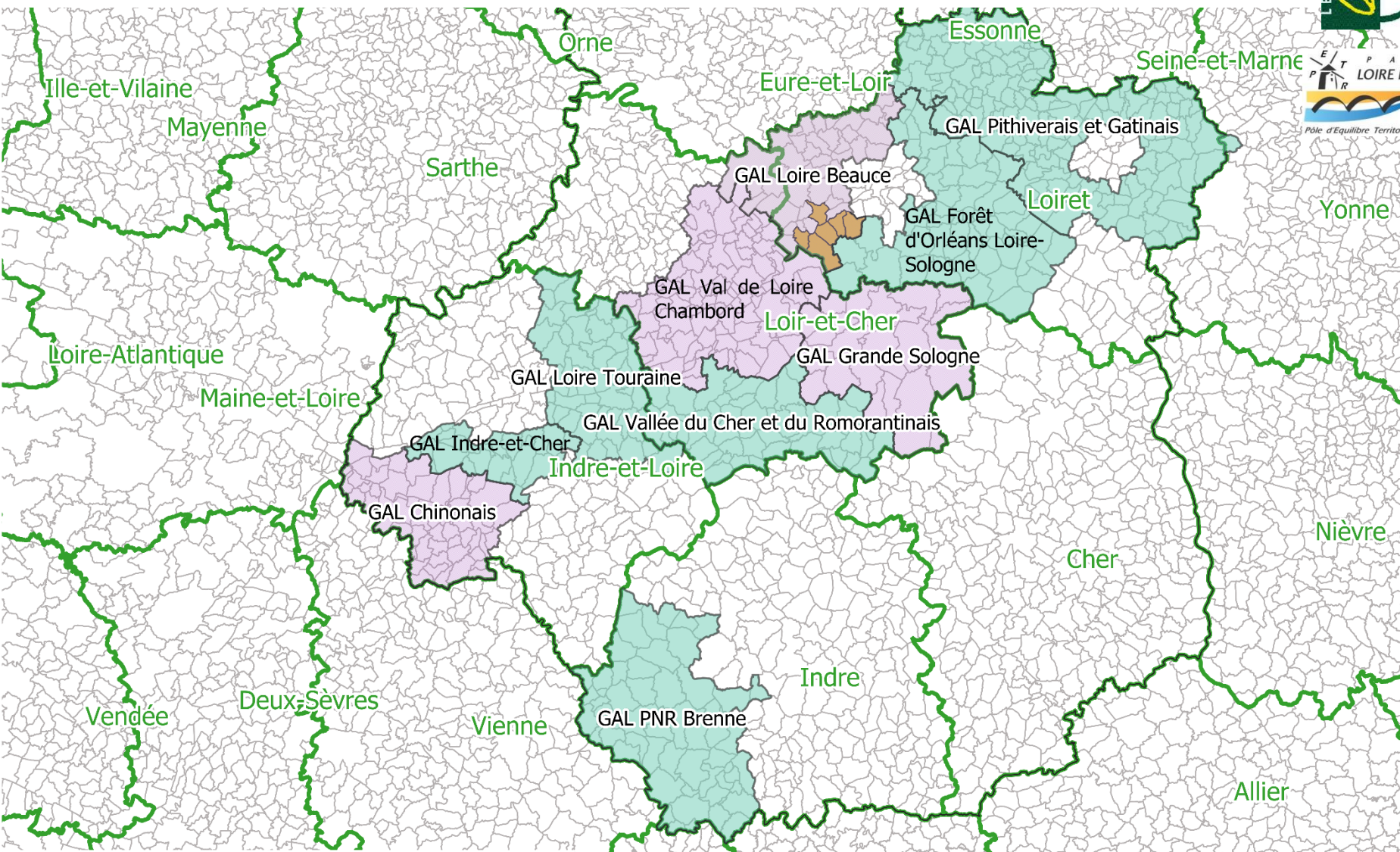

GAL de la Région Centre Val de Loire finançant la coopération

- GAL non financier
- GAL financier
- Limites départementales

- Limites communales
- communes de Loire Beauce sur le tracé route d'artagnan

0 250 500 km



II) Programmation



- Itinéraire balisé Route d'Artagnan - Ardon à Beaugency
- Chemin rural inscrit au PDIPR
- Chemin cadastré
- Chemin
- Route départementale
- Rue
- Levée de Loire
- Voie communale
- Route
- Chemin communal
- Sentiers départementaux

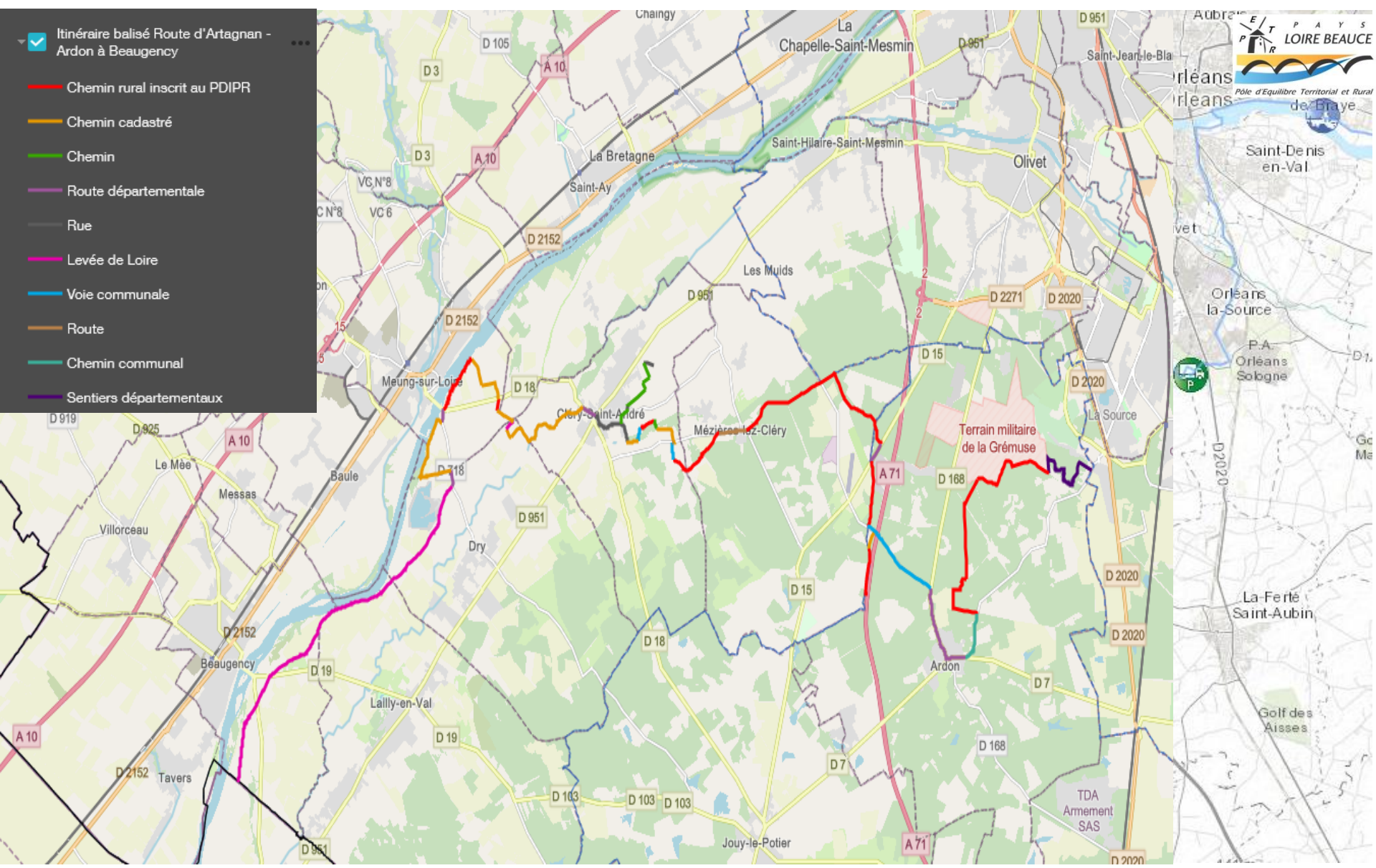



Région

Centre-
Val de Loire



CENTRE-VAL DE LOIRE



FÉDÉRATION FRANÇAISE D'ÉQUITATION
COMITÉ RÉGIONAL D'ÉQUITATION



"Tous pour un,
Un pour tous !"

D'ARTAGNAN

- Un Personnage historique unique
- Un des personnages les plus connus au monde,
- Une histoire liée à l'itinérance à Cheval :
- Une Histoire littéraire



MEMOIRES DE M. D'ARTAGNAN
*Capitaine Lieutenant de la première
Compagnie des Mousquetaires du Roi*

premier itinéraire équestre
Européen

LE TRACÉ DE LA ROUTE EUROPÉENNE D'ARTAGNAN

264 km d'itinéraires balisés sur la région et
inscrits au PDIPR de Loir-et-Cher

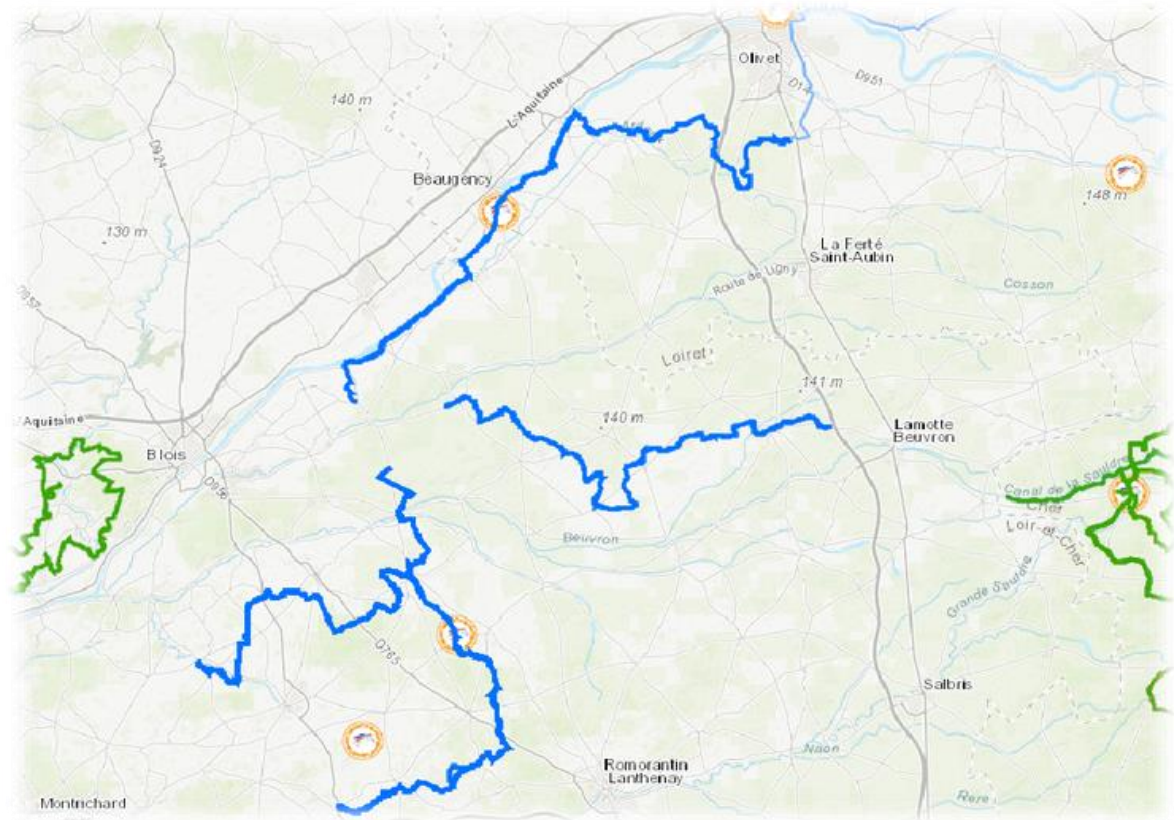

MÉTHODOLOGIE

CHEMINS DE HAUTES QUALITÉ POUR LA PRATIQUE DU TOURISME ÉQUESTRE

- Qualité des sols
- Sécurité pour la pratique collective,
- Présence de clubs sur ou à proximité
- Qualités de l'environnement, patrimoines naturels et culturels importants
- Utilisation des itinéraires inscrits ou susceptibles d'être inscrits au PDIPR.

01

Réalité & Fictions

02

PDIPR

03

Échanges avec les collectivités

04

Numérisation

05

Autorisations de balisage

06

Balisage

07

Inauguration

BIEN PLUS QU'UN ITINÉRAIRE !

- Préservation de l'environnement
- Retombées économiques
- Promotion des initiatives locales
- Projets innovants
- Initiation d'événements



RENFORCER LES ÉQUIPES POUR CONSOLIDER UNE DYNAMIQUE ACTIVE SUR LE PROJET

Recrutement sur 18 mois pour coordonner le déploiement de la Route Européenne d'Artagnan
en région Centre-Val de Loire.

MISSIONS



RÉSULTATS ATTENDUS

- Structuration d'un reseau
- Mobilisation des bénévoles
- Consolidation de l'itinéraire
- Communication et promotion
- Accompagnement des territoires

Accord de Coopération – les signataires



GAL « chef de file » (et financeur) :

- GAL du Chinonais (37 220 –L'île Bouchard)

GALs financeurs :

- GAL Loire Beauce (45130 Saint Ay)
- GAL Val de Loire – Chambord (41000 – Blois)
- GAL Grande Sologne (41600 - Lamotte Beuvron)

Financement Public: Conseil Régional Centre Val de Loire

Porteur de Projet :

- Comité Régional d'Equitation Centre Val de Loire (41600 - Lamotte Beuvron)

Partenaires Financeurs: Conseil Régional Centre Val de Loire

Partenaires :

- Association Européenne Route d'Artagnan (32000 Auch)
- Comité Régional Centre Val de Loire (45000 Orléans)
- GAL Pithiverais et Gâtinais (45300 Pithiviers)
- GAL Forêt d'Orléans Loire Sologne (45110 Jargeau)
- GAL du PNR de la Brenne (36300 Rosnay)
- GAL Loire Touraine (37530 Poce sur Cisse)
- GAL Indre-et-Cher (37250 Sorigny)
- GAL Vallée du Cher et du Romorantinais (41130 Selles sur Cher)



Membres du Comité de Pilotage

2 représentants de la Région CVL

- 1 au titre du Conseil Régional
- 1 au titre de l'AREA

3 représentants du CRE

1 représentant élu de chaque territoire + l'animateur LEADER

- **GAL « chef de file » :**
 - GAL du Chinonais
- **GALs financeurs :**
 - GAL Val de Loire – Chambord
 - GAL Loire Beauce
 - GAL Grande Sologne
- **GALs Partenaires :**
 - GAL Pithiverais et Gâtinais
 - GAL Forêt d'Orléans Loire Sologne
 - GAL du PNR de la Brenne GAL Loire Touraine
 - GAL Indre-et-Cher
 - GAL Vallée du Cher et du

Invités pour renforcer la visibilité de la Route

- Agence Départementale du Tourisme
- Comité Régional du Tourisme
- Structure et collectivités impliquées

COMITE DE PILOTAGE :
Missions :

- Faire le bilan annuel du déploiement de la route européenne
- Balisage ;
- Animations et outils de communication développés durant l'année ;
- Organisation des différentes réunions techniques, mise en réseau
- Point d'étape sur l'ensemble des indicateurs de suivi et de résultats.
- Suivre les missions de l'animateur : ses succès et ses échecs et définir des perspectives d'amélioration.
- Garantir la représentativité de l'ensemble des territoires signataires de l'accord.



Plan de financement

Au global :

DEPENSES PREVISIONNELLES TTC		RECETTES PREVISIONNELLES TTC	
-Recrutement 1 ETP temps plein pendant 1,5 ans	43 145,10	Leader (77,5%)	38 457,98
-Frais de structure	6 471,77	-Conseil Régional (20%)	9 923,00
		-Autofinancement CRECVL (2,5%)	1 240,42
TOTAL	49 616,87	TOTAL	49 621,40

Par territoire :

	Autofinancement	FEADER LEADER	Région (CVL)	TOTAL
Pays des Châteaux	0,00	9 925,01€	2 480,75€	12 405,76€
Grande Sologne	0,00	9 925,01€	2 480,75€	12 405,76€
Loire Beauce	0,00	9 925,01€	2 480,75€	12 405,76€
Chinonais	1 240,42€	8 682,95€	2 480,75€	12 404,12€
TOTAL	1 240,42€	38 457,98€	9 923,00€	49 621,40€

Les questions lors de notre première présentation

- Balisage et validation du tracé sur les 6 communes concernées
- La traversée de la Loire
- Modalités d'accueil du public par les gîtes
- Le nombre de jour de travail par territoire
- Réciprocité pour financer le poste dans la durée avec les autres GAL non-financeurs et l'obtention du label culturel européen

CENTRE-VAL DE LOIRE



FÉDÉRATION FRANÇAISE D'ÉQUITATION
COMITÉ RÉGIONAL D'ÉQUITATION

**MERCI DE VOTRE
ATTENTION**

Etat d'avancement du programme LEADER



Fiche Action	Enveloppe totale FEADER allouée	% Enveloppe totale	Montant FEADER potentiel (opportunité) 20/05/21	Montant FEADER engagé (convention)	% engagé	Montants payés	% payés
6) Coopération	160 000 €	16%	9 925,01€	104 252,14€	65,16%	85 325,16€	53,33%
TOTAL	1 000 000 €	100%	167 103,11€	778 596,52 €	77,86%	655 327,76€	65,53%

“ASSOCIATION RACINES DU PAYS LOIRE BEAUCE”



PROJET PATRIMOSCOPIA

Identification du Patrimoine du Pays
Loire Beauce



UNION EUROPÉENNE
Fonds Européen Agricole
pour le Développement Rural



FDVA
FOND POUR LE
DÉVELOPPEMENT
DE LA VIE
ASSOCIATIVE



Loiret
votre Département

TOURNAI
Loiret



Cette opération est cofinancée par l'Union européenne. L'Europe investit dans les zones rurales.

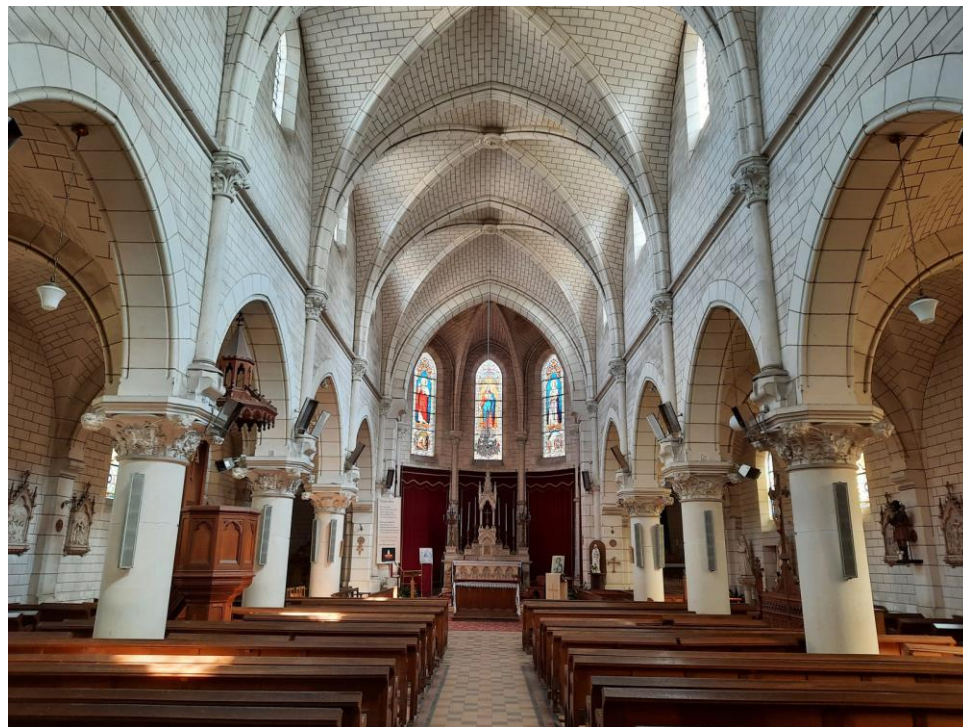

Le projet Patrimoscopia :

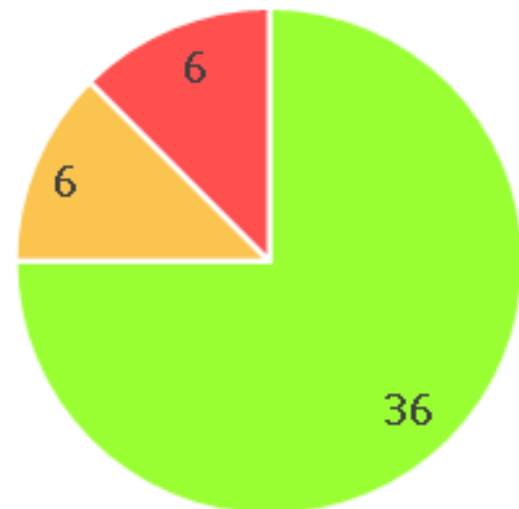
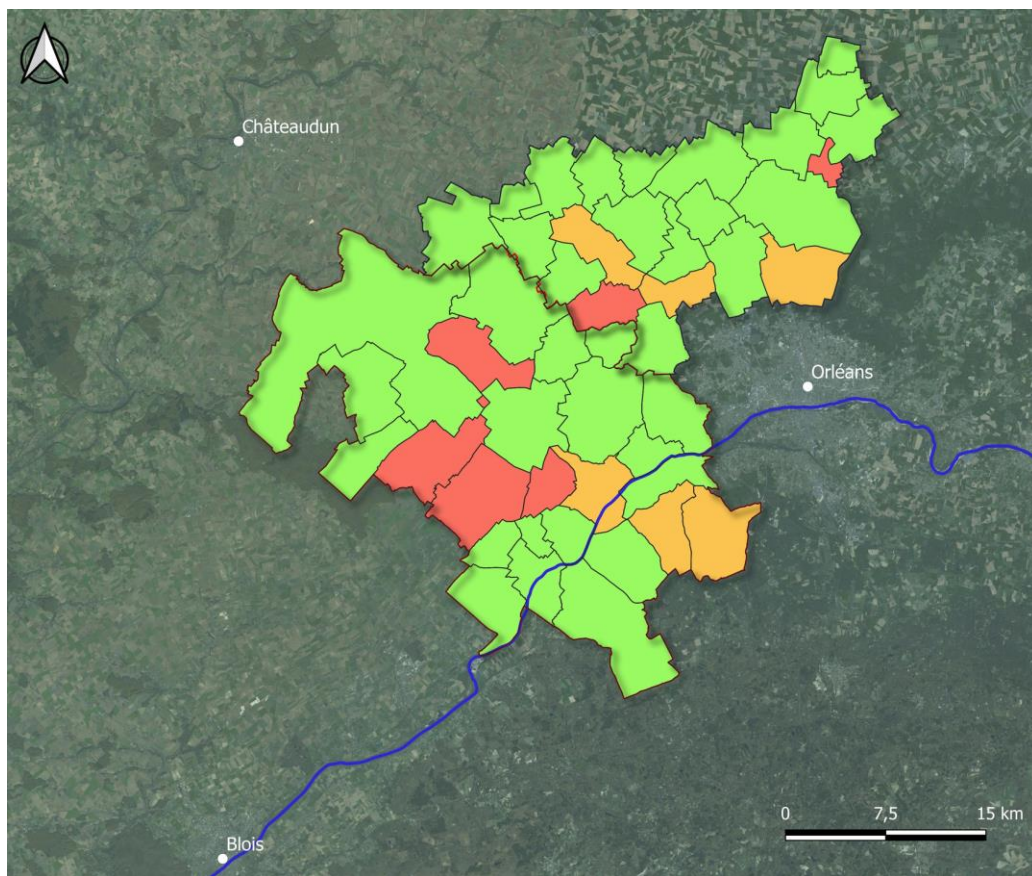

- Un projet d'identification patrimoniale sur tout le Pays Loire Beauce.
- Le patrimoine historique, archéologique, rural, paysager, le petit patrimoine, ...
- Recherche de l'historique des objets (sites, points d'intérêts) patrimoniaux identifiés, prise de photos, leur géolocalisation et rédaction de textes.
- Un site internet qui valorise le contenu, et une stratégie croisée avec Tourisme Loiret et d'autres plateformes.

Bilan au 10 juin 2021 des visites de communes



-  Communes rencontrées
-  Communes non rencontrées avec rendez-vous prévus
-  Communes à rencontrer

Où en sommes-nous ?

- Presque 400 éléments photographiés et géolocalisés.
- Plus de 600 éléments décrits.



Château du Bouchet

La construction du château du Bouchet a eu lieu en 1853 sur une initiative de la famille Laage de la Rocheterie. Le château doit son magnifique parc à cette famille, passionnée de sylviculture et de botanique, qui y fit planter des arbres d'essence remarquables. Le château dispose également d'un pigeonnier. Racheté par l'Office Nationale de la Chasse et de la Faune Sauvage, c'est aujourd'hui un centre de formation pour Agents Techniques et Techniciens de l'Environnement.

Le château est ouvert au public une fois par an, lors des journées du Patrimoine durant lesquelles des visites et activités sont organisées.



II) Programmation

58,2% LEADER au GAL Loire Beauce avec 13 362,87€ - Fiche 5



2) Présentation de projet

❖ **Racines du Pays Loire Beauce: « I2PLB : Inventaire des éléments patrimoniaux du Pays en vue d'en faciliter la découverte et la sauvegarde »**

❖ **Dépenses valorisées:**

❖ **Retour comité de programmation du 02/10/2019:**
Avis favorable sous réserve de revoir les différents postes de dépenses (dont les postes liés au site internet) pour un total de 22 100€ dont 12 000€ LEADER (54,3%)

DEPENSES PREVISIONNELLES TTC		RECETTES PREVISIONNELLES TTC	
-Développement informatique	6 200,00€	- Leader (58,2%)	13 362,87 €
- partie "Back office" (base de données)		-Etat (FDVA) (26%)	6 000,00€
-partie "Front office" (interface utilisateur)		- Département (6,5%)	1 500,00€
-Géolocalisation GPS des éléments patrimoniaux in situ (Matériel et logiciels)	588,00€	- Commune de Meung sur Loire (2,2%)	500,00€
-Smartphone	299,00€	- Commune de Huêtres (0,4%)	100,00€
-Matériel informatique pour l'historiographe	1 842,00€	- EPSI ADRTL (2,2%)	500,00€
-Accompagnement bénévoles et délégués communaux	800,00€	Autofinancement RPLB (4,3%)	1 000,00€
-Hébergement et installation du site et des services liés (répondeur, vidéos, photos)	900,00€		
-Prestation d'un graphiste /design	825,00€		
-Location véhicule déplacements des stagiaires	1 688,39€		
-Carburant (18000kms) (conso 6lt au 100kms=1080lit*1,45€=1566€	769,50€		
-Rémunération des stagiaires ((4mois+6mois) X600€)	6 000,00€		
-Communication affiches	842,20€		
-Communication flyers	674,40€		
-Cartes IGN	84,38€		
-Imprévus	500,00€		
-Téléchargement dossiers	950,00€		
TOTAL	22 962,87 €	TOTAL	22 962,87 €

Etat d'avancement du programme LEADER



Fiche Action	Enveloppe totale FEADER allouée	% Enveloppe totale	Montant FEADER potentiel (opportunité) 20/05/21	Montant FEADER engagé (convention)	% engagé	Montants payés	% payés
5) Culture et dialogue	160 000 €	16%	67 738,87€	131 189,32€	81,99%	130 189,34€	81,37%
TOTAL	1 000 000 €	100%	167 103,11€	778 596,52 €	77,86%	655 327,76€	65,53%

II) Programmation

80% LEADER au GAL Loire Beauce avec 16 906,56€ - Fiche 3



2) Présentation de projet

- ❖ **Mareau-aux-Prés : « Animation foncière des bords de Loire »**
- ❖ **Localisation:** 130 ha en bord de Loire 476 propriétaires
- ❖ **Enjeux:** occupation informelle de zone de biodiversité, volonté de la commune d'acquérir un droit de préemption permettant une protection de la biodiversité
- ❖ **Objectifs:** identifier les parcelles intéressantes, avoir un moyen d'acquérir les parcelles mises en vente, les conserver en espace naturel et créer cheminements doux avec supports pédagogiques. Acquérir un périmètre cohérent.

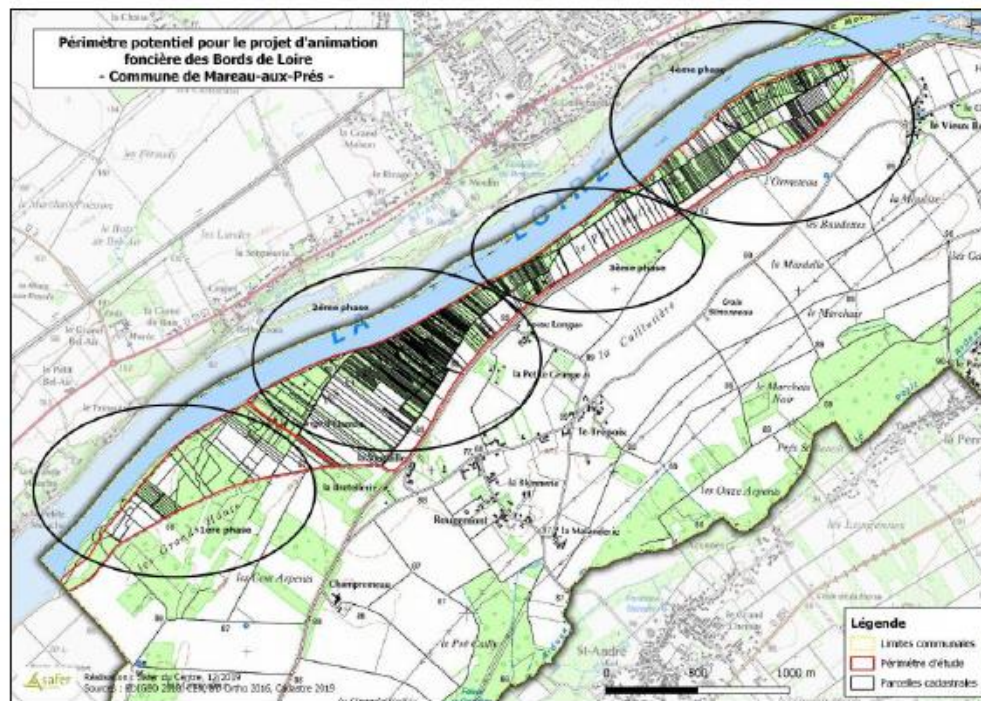

II) Programmation

80% LEADER au GAL Loire Beauce avec 16 906,56€ - Fiche 3



2) Présentation de projet

- ❖ **Mareau-aux-Prés : « Animation foncière des bords de Loire »**
- ❖ **Retour comité de programmation du 16/02/2021:** Avis favorable sous réserve pour un coût total de 32 660,40€ dont 26 128,32 € LEADER (80%): il est demandé au porteur de projet de revoir le coût du projet à la baisse. Des interrogations sur la concurrence, le coût et la cohérence à long terme du projet.
- ❖ **Suite du comité de programmation:** concurrence (devis SAFER et Chambre d'Agriculture), retrait des parcelles agricoles de l'étude, coût total diminué, davantage de cohérence avec un portage par l'Etablissement Public Foncier
- ❖ **Dépenses valorisées:**

DEPENSES PREVISIONNELLES TTC		RECETTES PREVISIONNELLES TTC	
SAFER (33 jrs x 768,48€)	21 133,20€	Leader (80 %)	16 906,56€
		Fonds propres (20%)	4 226,64 €
TOTAL	21 133,20€	TOTAL	21 133,20 €

Etat d'avancement du programme LEADER



Fiche Action	Enveloppe totale FEADER allouée	% Enveloppe totale	Montant FEADER potentiel (opportunité) 20/05/21	Montant FEADER engagé (convention)	% engagé	Montants payés	% payés
3) Continuités écologiques et consommations responsables	90 000 €	9%	31 250,45€	67 843,53€	75,38%	36 879,44€	40,98%
TOTAL	1 000 000 €	100%	167 103,11€	778 596,52 €	77,86%	655 327,76€	65,53%

Fiche Action	Crédits restants	% Crédits restants/transferts	Montant FEADER potentiel (opportunité)	Détails des projets en opportunité
1) Réseau prospectif durable	7 400,34€		0€	-aucun
2) Efficacité énergétique et économies d'eau	42 526,72€		20 932,50€	-1 pré-projet du Pays Loire Beauce (PTRE)
3) Continuités écologiques et consommations responsables	266,94€	30 609,78 € à transférer	31 250,45€	-2 projets (1 de Mareau-aux-Prés Animation foncière, 1 du Pays Loire Beauce Animation biodiv 2021)
4) Agriculture durable	12 419,82€		0€	-aucun
5) Culture et dialogue	28 810,68€	38 928,19 € à transférer	67 738,87€	-1 projet (1 de Racines du Pays Loire Beauce) -2 pré-projets (1 des Fous de Bassan, 1 du Pays Loire Beauce)
6) Coopération	55 747,86€		9 925,01€	-1 projet (1 du Comité Régional d'Equitation Centre Val de Loire)
7) Animation et fonctionnement du GAL	27 683,51€	9 572,77€ manquants	37 256,28€	-1 projet (1 du Pays Loire Beauce GAL 2021)
TOTAL	174 855,87€	17,50%	167 103,11€	-3 pré-projets (2 du Pays Loire Beauce, 1 des Fous de Bassan) -5 projets (3 du Pays Loire Beauce, 1 du Comité Régional d'Equitation Centre Val de Loire, 1 de Racines du Pays Loire Beauce)

III) Actualités GAL Loire Beauce



❖ Actualités FEADER / LEADER

Crédits complémentaires LEADER sollicités

- **AAP Région entre le 11 mars et 9 avril pour recenser les besoins locaux :**
4,668 M € disponibles pour les 23 GAL de la Région Centre-Val de Loire

- **AAP du Pays Loire Beauce du 18 mars au 8 avril 2021:**
 - *36 projets identifiés sur le Pays Loire Beauce (dont 29 nouveaux projets) (+3 nouveaux suite AAP)*
 - **829 460 € de crédits Leader supplémentaires sollicités (Investissement : 1,6 M €)**
 - *Stratégie Leader (19.2)...30+3projets...732 879,65 € de crédits supplémentaires*
 - *Coopération (19.3)..... 2 projets.... 15 824,49 € de crédits supplémentaires*
 - *Animation (19.4)..... 4 projets.....80 756,12 € de crédits supplémentaires*

- **Retour concernant l'enveloppe complémentaire à venir: +289 500€ obtenus**

- **Dates pour pré-examen des projets ? 10 et 24 juin 2021**

III) Actualités GAL Loire Beauce



❖ Prochain Comité de programmation:

Date à définir : mi septembre 2021?

Programmation

1) Opportunité - pré-projets :

- ❖ Commune de Mareau-aux-Près: Observatoire Loire (fiche 3)
- ❖ CEN/PETR FOLS: Suivi des mouettes (fiche 6)
- ❖ Projets issus de l'appel à projet pour les crédits complémentaires LEADER?
 - ❖ Quel planning?

PROCHAINES ECHEANCES

Comité de programmation du GAL Loire Beauce

-mi-septembre 2021?

-fin novembre-début décembre 2021?



Le GAL Loire Beauce est cofinancé par l'Union Européenne. L'Europe investit dans les zones rurales.



CONTACT

Elsa BARON

Chargée de mission LEADER

PETR Pays Loire Beauce

2 rue du Général Lucas, 45 130 SAINT-AY

02 38 46 01 70

leader@paysloirebeauce.fr



Le GAL Loire Beauce est cofinancé par l'Union Européenne. L'Europe investit dans les zones rurales.

VII) Annexes



Petit problème... Une erreur s'est

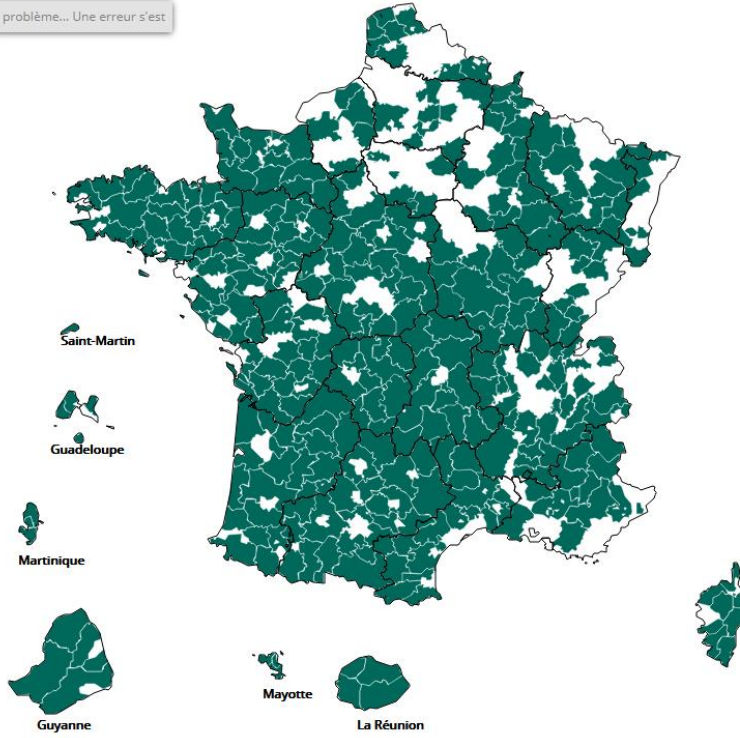

Leaflet | Réalisation technique: www.c

Annexe 1- Carte des territoires LEADER en France et en région Centre Val de Loire

Les territoires des Groupes d'Actions Locales (GAL) en région Centre-Val de Loire Montant de leur enveloppe LEADER sur la période 2014-2020

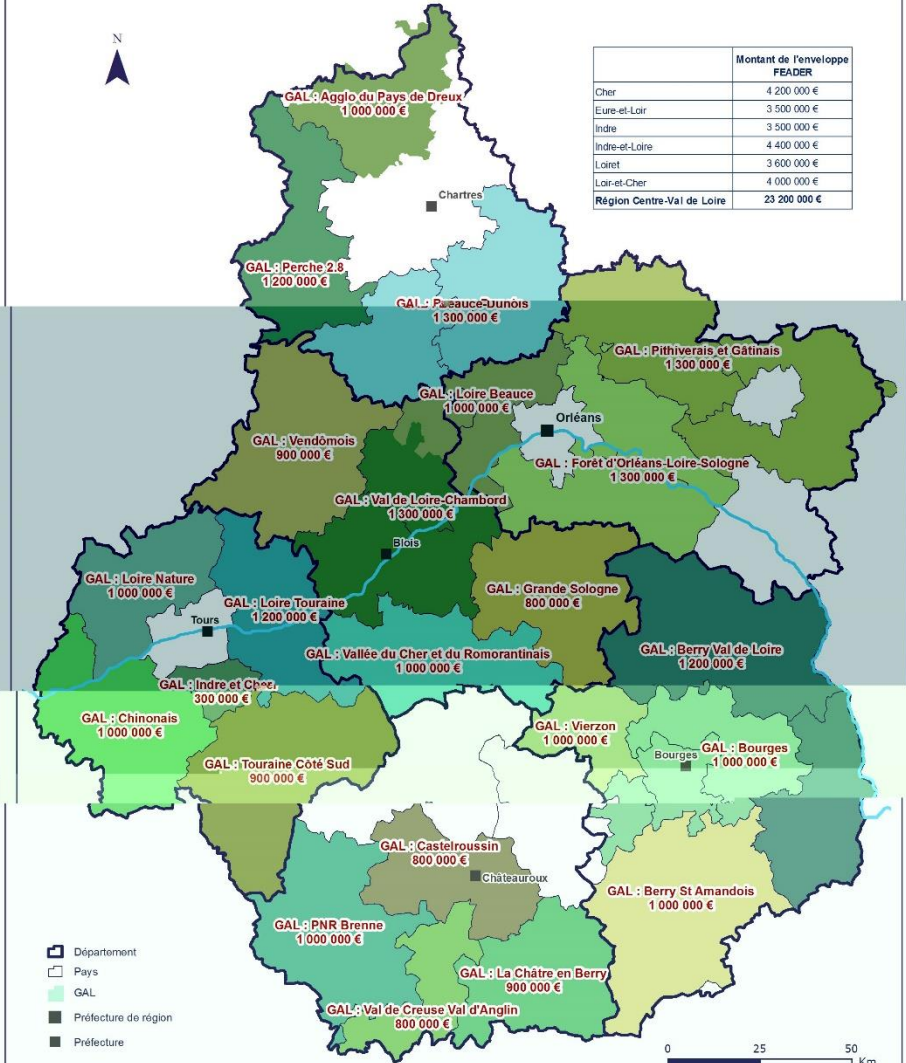

VII) Annexes



Annexe 2- Territoire LEADER du GAL Loire Beauce

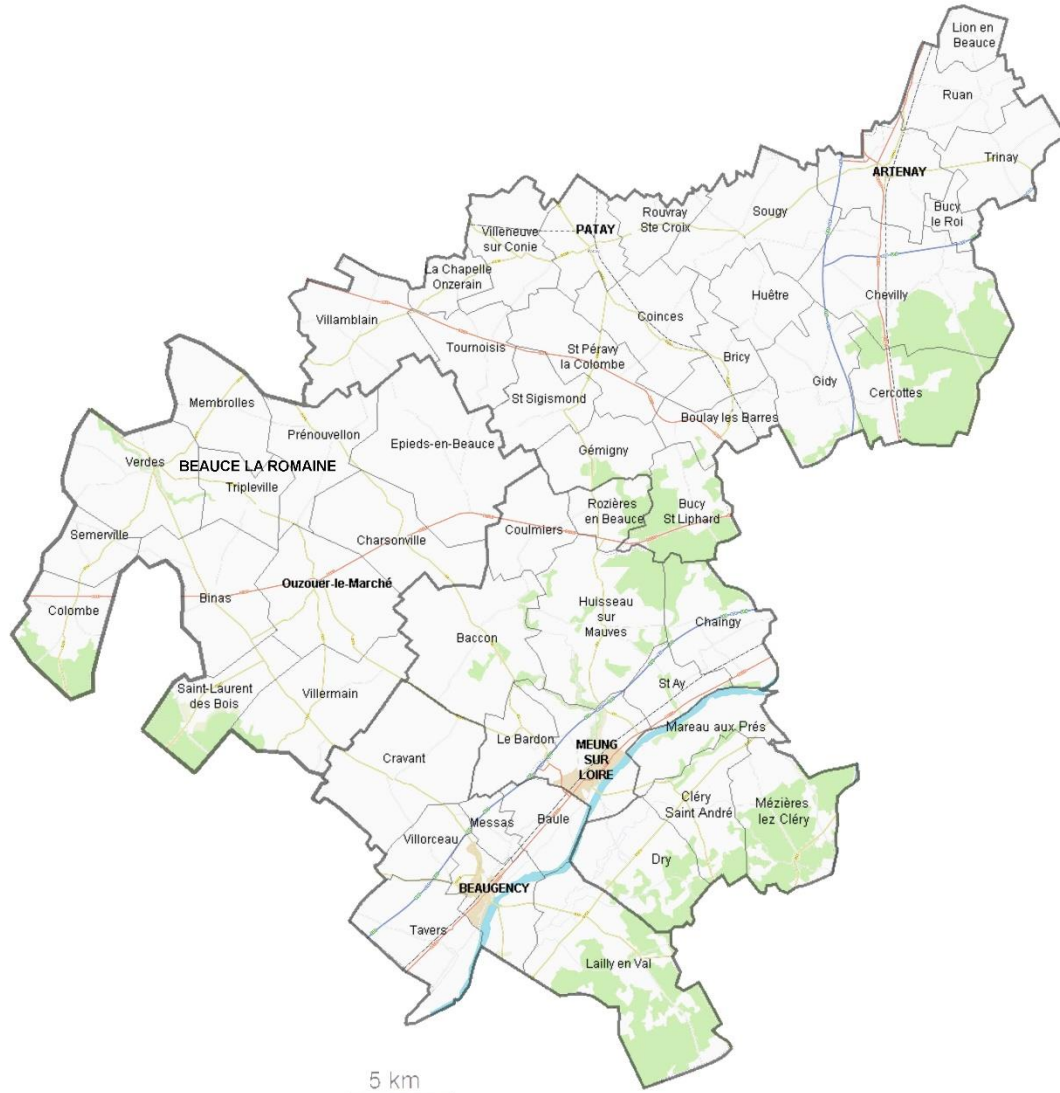

48 communes
65 164 habitants

2 communautés de
communes (Terres du
Val de Loire et Beauce
Loirétaine)

VII) Annexes



Annexe 2- Liste projets LEADER 2014-2022 au 19/04/21 (hors animation GAL)

Maître d'ouvrage	Projet	FEADER estimatif (en opportunité)	Aide FEADER prévisionnelle (en attribution)	Aide FEADER versée	Cofinancement public versé	Coût total réel	Type de dépenses	Dates de réalisation
Fiche-action n° 1 : un réseau prospectif durable								
SM du Pays Loire Beauce	Animation Agenda 21 - Plan Climat de mai 2016 à avril 2017	43 360.00 €	41 929.83 €	41 593.30 €	10 629.53 €	52 222.83 €		
SM du Pays Loire Beauce	Animation Agenda 21 - Plan Climat de mai 2017 à avril 2018	22 137.50 €	23 165.79 €	14 415.24 €	14 416.16 €	28 830.40 €		
PETR du Pays Loire Beauce	Animation Agenda 21 - Plan Climat de mai 2018 à avril 2019	27 367.50 €	25 459.29 €	22 130.32 €	22 130.41 €	44 260.73 €		
PETR du Pays Loire Beauce	Animation Agenda 21 - Plan Climat de mai 2019 à avril 2020	42 297.03 €	42 044.76 €	39 613.52 €	9 903.42 €	49 516.94 €		
Fiche-action n° 2 : efficacité énergétique								
SM du Pays Loire Beauce	Campagne de diagnostics d'éclairage public sur 23 communes du Pays Loire Beauce	27 011.44 €	27 011.44 €	27 001.44 €	40 502.16 €	67 503.60 €		
Chambre des Métiers et de l'artisanat	Éco-défis des commerçants et artisans du Pays Loire Beauce	28 471.09 €	17 209.52 €	17 209.52 €	28 740.27 €	45 949.79 €		
ADIL 45	La performance énergétique par l'usage	16 316.58 €	13 262.32 €					
Fiche-action n° 3 : continuités écologiques et consommations responsables								
SM du Pays Loire Beauce	Démarche territoriale de lutte contre le gaspillage alimentaire en restauration collective	63 540.00 €	30 199.44 €	30 199.44 €	14 691.56 €	44 891.00 €		
PETR Pays Loire Beauce	Démarche territoriale et accompagnement pour l'approvisionnement en produits locaux, de saison et/ou issus de l'agriculture biologique	13 000.00 €	21 889.53 €					
Meung-sur-Loire	Vélo taxi : développement d'alternatives à la mobilité pour les particuliers seniors	6 680.00 €	6 680.00 €	6 680.00 €	1 799.50 €	8 479.50 €		
Tavers	Jardins d'avenir	36 000.00 €	18 532.10 €					
Mézières-lez-Cléry	Sensibiliser les habitants et les élèves à la biodiversité locale	14 400.00 €	12 432.00 €					
Mareau-aux-Prés	Animation foncière des bords de Loire	26 128.32 €						
PETR du Pays Loire Beauce	Mise en œuvre d'actions biodiversité à l'échelle du Pays Loire Beauce	8 304.76 €						

VII) Annexes

Annexe 2- Liste projets LEADER 2014-2022 au 19/04/21 (hors animation GAL)



Maître d'ouvrage	Projet	FEADER estimatif (en opportunité)	Aide FEADER prévisionnelle (en attribution)	Aide FEADER versée	Cofinancement public versé	Coût total réel	Type de dépenses	Dates de réalisation
Fiche-action n° 4 : agriculture durable								
PETR du Pays Loire Beauce	Préfiguration d'un projet expérimental co-construit autour de la thématique agriculture et changement climatique	16 500.00 €	24 658.08 €					
Hommes et Territoires	Aménagements agroécologiques pour valoriser les bordures de champs et pieds de pylônes en Beauce	66 500.00 €	41 807.24 €	35 395.06 €	8 848.76 €	59 404.76 €		
Hommes et Territoires	Promotion de la restauration des bordures de champs à problématique adventice en Beauce	22 319.98 €	21 114.86 €					
Fiche-action n° 5 : culture								
Les Fous de Bassan	Envolées de Lettres du Pays	80 000.00 €	75 679.32 €	75 679.24 €	50 300.00 €	165 883.88 €		
Association la Corne des Pâtures	La Corne des Pâtures : spectacles et ateliers pour sensibiliser et réfléchir sur notre environnement	60 000.00 €	50 400.00 €	50 400.00 €	12 600.00 €	106 562.02 €		
Compagnie Tribalt	Les Jardins du Fleuve	5 120.00 €	5 110.02 €	5 109.80 €	1 290.00 €	8 323.22 €		
Association Racines du Pays Loire Beauce	I2PLB : Inventaire des éléments patrimoniaux du Pays en vue d'en faciliter la découverte et la sauvegarde	12 000.00 €						
Fiche-action n° 6 : coopération interterritoriale et transnationale								
SM du Pays Loire Beauce	Elaboration d'une étude interscot "mobilités et déplacements"	18 000.00 €	17 591.75 €	17 591.72 €	27 000.05 €	44 591.77 €		
SM du Pays Loire Beauce	Réalisation d'une prestation de formation et d'outils pédagogiques sur les thématiques « climat air énergie » à destination des personnels d'animation des temps périscolaires	5 618.66 €	12 569.41 €	11 940.92 €	12 138.90 €	24 079.82 €		
PETR Forêt d'Orléans Loire Sologne	Animation du COT ENR (candidature)	19 825.00 €	5 256.53 €					
PETR Forêt d'Orléans Loire Sologne	Animation du COT ENR (Mise en oeuvre)		9 990.46 €					
CAUE Loiret	Création d'un réseau d'ambassadeurs en urbanisme, aménagement et paysage sur les thèmes des friches et nouvelles formes urbaines	6 234.00 €	8 196.75 €	8 196.72 €	14 979.22 €	23 175.94 €		
CAUE Loiret	Création et animation d'un support internet collaboratif dédié à l'aménagement du territoire	5 385.00 €	5 035.80 €	5 035.80 €	11 750.24 €	16 786.04 €		
Commune de Baule	Etude du schéma directeur du cœur de village	36 992.00 €	46 240.00 €	42 560.00 €	15 240.00 €	57 800.00 €		
Comité Régional d'Equitation Centre Val de Loire	Route Européenne d'Artagnan	10 584.93						
		696 733.79 €	561 536.41 €	409 158.74 €	296 960.18 €	848 262.24 €		