

# ETUDE MOBILITE ET DEPLACEMENT

- Lot 1 : diagnostic de l'offre et de la demande des 3 Pays

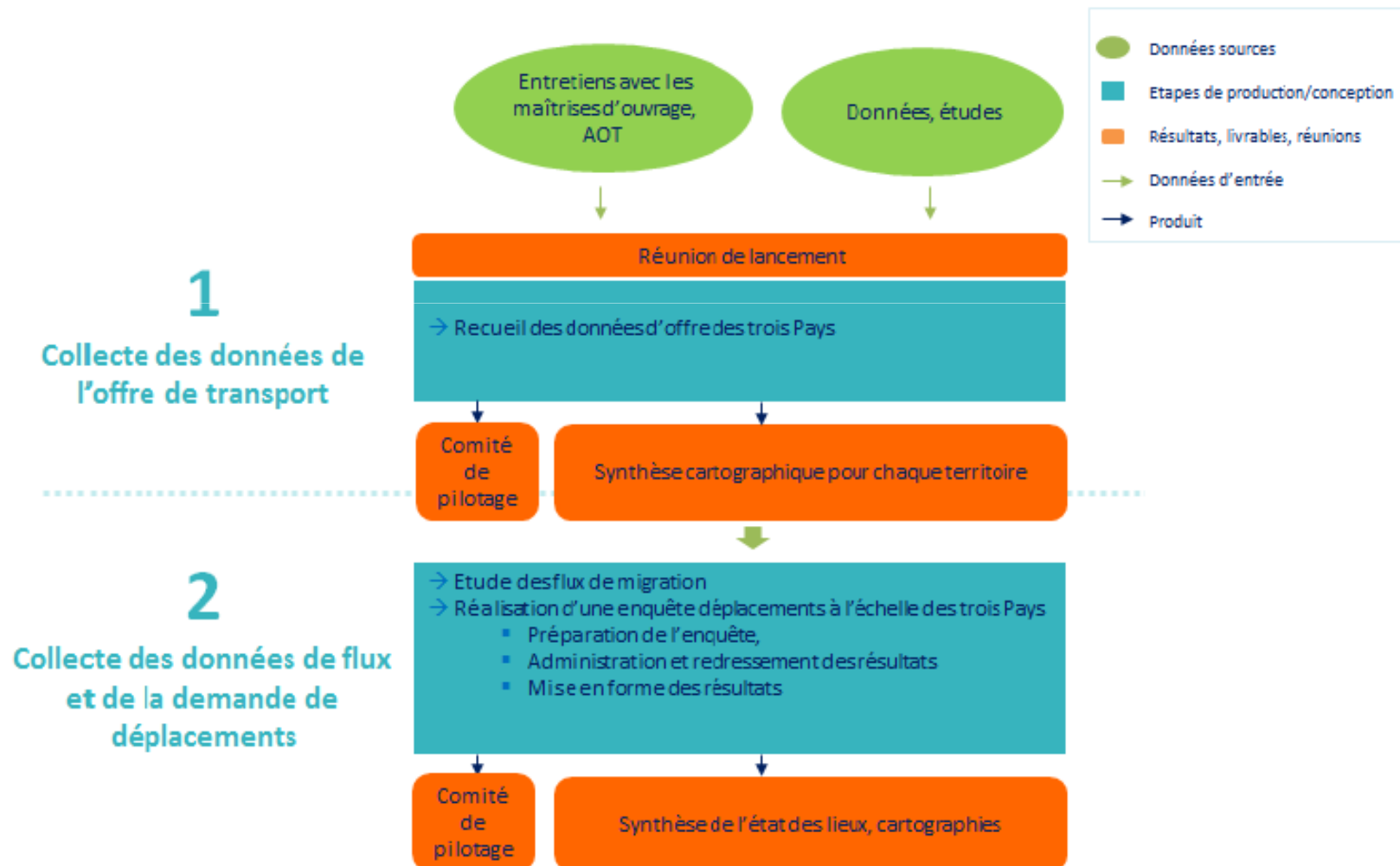

# ETUDE MOBILITE ET DEPLACEMENT

## ○ Lot 2 : définition d'une stratégie de mobilité

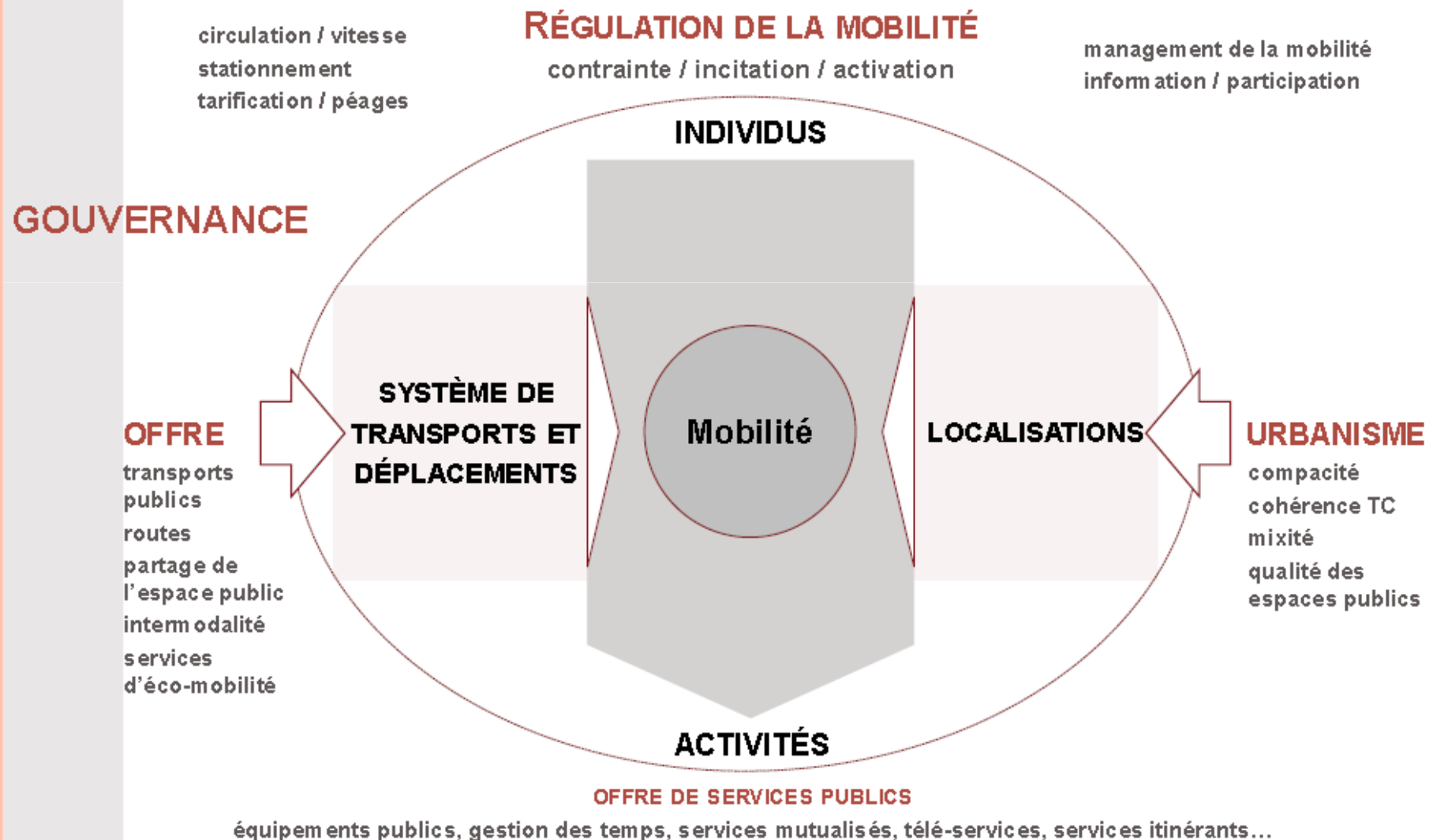

# ETUDE MOBILITE ET DEPLACEMENT

DEPENSES TOTALES TTC		RECETTES TTC
Lot 1	55 284 €	Région (3 Contrats de Pays)
Lot 2	95 190 €	Leader (2 GAL)
		3 Pays
		AgglO
	<b>150 474 €</b>	

DEPENSES PLB		
LOT 1	18 428 €	Région de 12 000 € (enveloppe fongible) à 22 800 € (demande de dérogation à faire)
LOT 2	23 797,50 €	Leader sollicité de 30 225,50 € à 19 425,50 €
	<b>42 225,50 €</b>	<b>42 225,50 €</b>

